УТВЕРЖДАЮ

Руководитель направления по регистрации продукции

для диагностической визуализации,

высокотехнологичной терапии и

ультразвуковой диагностики

ООО «Сименс Здравоохранение»

_____ Тисленко Е. С.

04 июля 2022 г.

ФОТОГРАФИЧЕСКИЕ ИЗОБРАЖЕНИЯ

НА МЕДИЦИНСКОЕ ИЗДЕЛИЕ

Программное обеспечение, предназначенное для просмотра, обработки, передачи и хранения медицинских изображений *syngo.via*, с принадлежностями

ЭЛЕКТРОННАЯ КОПИЯ ОФОРМЛЕНА ЦЕНТРОМ ИСПЫТАНИЙ И РЕГИСТРАЦИИ МЕДИЦИНСКИХ ИЗДЕЛИЙ

I. Базовый блок:

1. Программное обеспечение syngo.via

ООО ЦИРМИ INFO@CIRMI.RU WWW.GOSZDRAVNADZOR.RU

2. Интерфейс syngo.via «Вызов изображения»

ООО ЦИРМИ INFO@CIRMI.RU WWW.GOSZDRAVNADZOR.RU

syngo.via Руководство пользователя

Руководство пользователя – Основы
VB60A

siemens-healthineers.com

SIEMENS Healthineers

3. Документация пользователя: руководство пользователя

ООО ЦИРМИ INFO@CIRMI.RU WWW.GOSZDRAVNADZOR.RU

Руководство администратора *syngo*.via

Руководство администратора – Основы
VB60A

siemens-healthineers.com

SIEMENS Healthineers

Руководство администратора

ООО ЦИРМИ INFO@CIRMI.RU WWW.GOSZDRAVNADZOR.RU

syngo.via

Замечания, касающиеся новой версии – Основы
VB60A

siemens-healthineers.com

SIEMENS Healthineers

ООО ЦИРМИ INFO@CIRMI.RU WWW.GOSZDRAVNADZOR.RU

.syngo.via

Краткая инструкция – Краткое руководство по введению в эксплуатацию VB60A

siemens-healthineers.com

SIEMENS Healthineers

ООО ЦИРМИ INFO@CIRMI.RU WWW.GOSZDRAVNADZOR.RU

SIEMENS Healthineers

«Сименс Хелскэа ГмбХ» (Siemens Healthcare GmbH),
Henkestr. 127,
91052 Erlangen,
Германия

Приложение к эксплуатационной документации для России

Программное обеспечение, предназначенное для просмотра, обработки, передачи и хранения медицинских изображений syngo.via, с принадлежностями

Дополнительная информация, относящаяся к эксплуатационной документации, для России

ООО ЦИРМИ INFO@CIRMI.RU WWW.GOSZDRAVNADZOR.RU

4. Программные функции, интерфейсы, приложения, модули и компоненты:

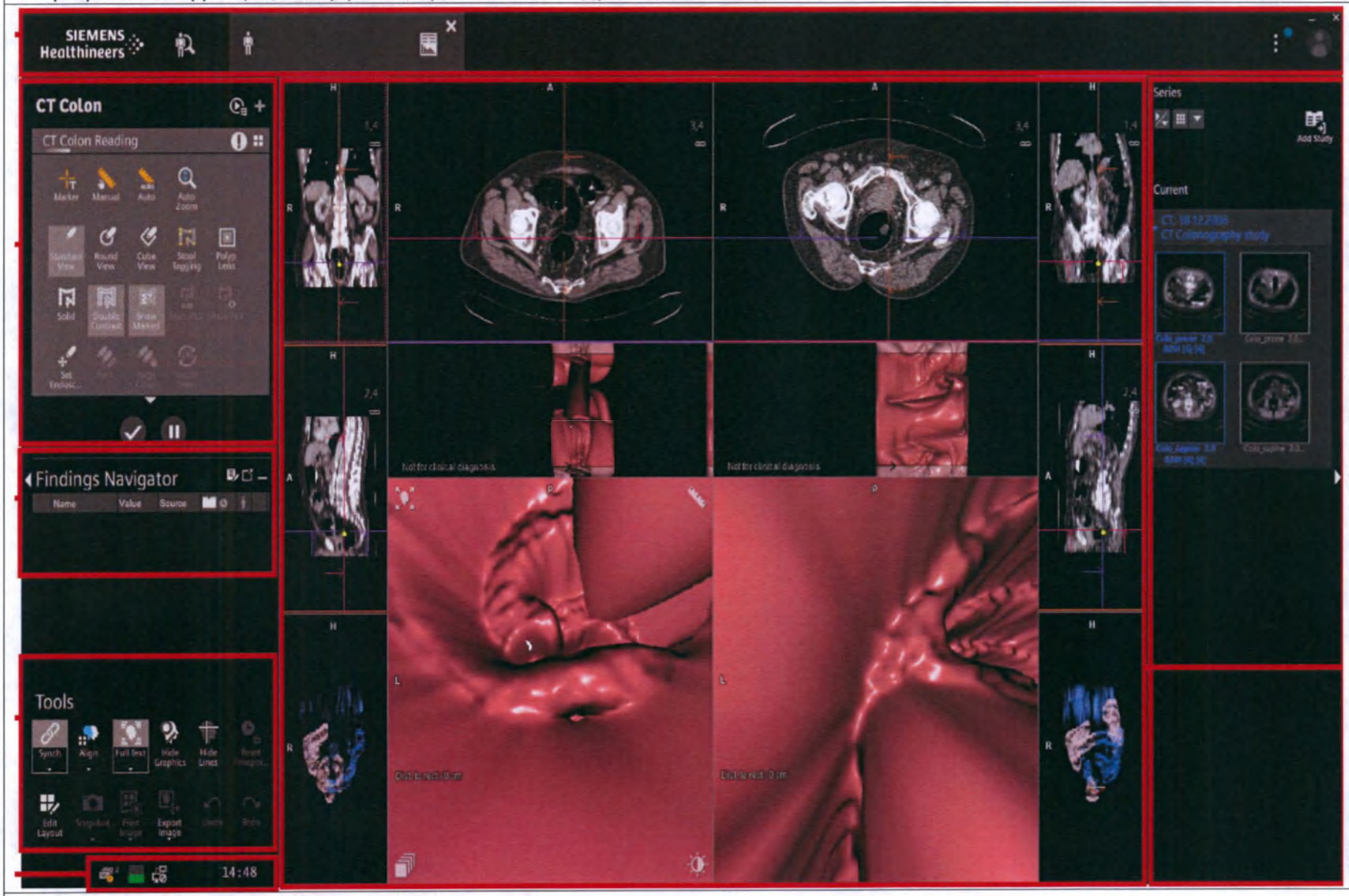

Интерфейс пользователя клинических исследований

ООО ЦИРМИ INFO@CIRMI.RU WWW.GOSZDRAVNADZOR.RU

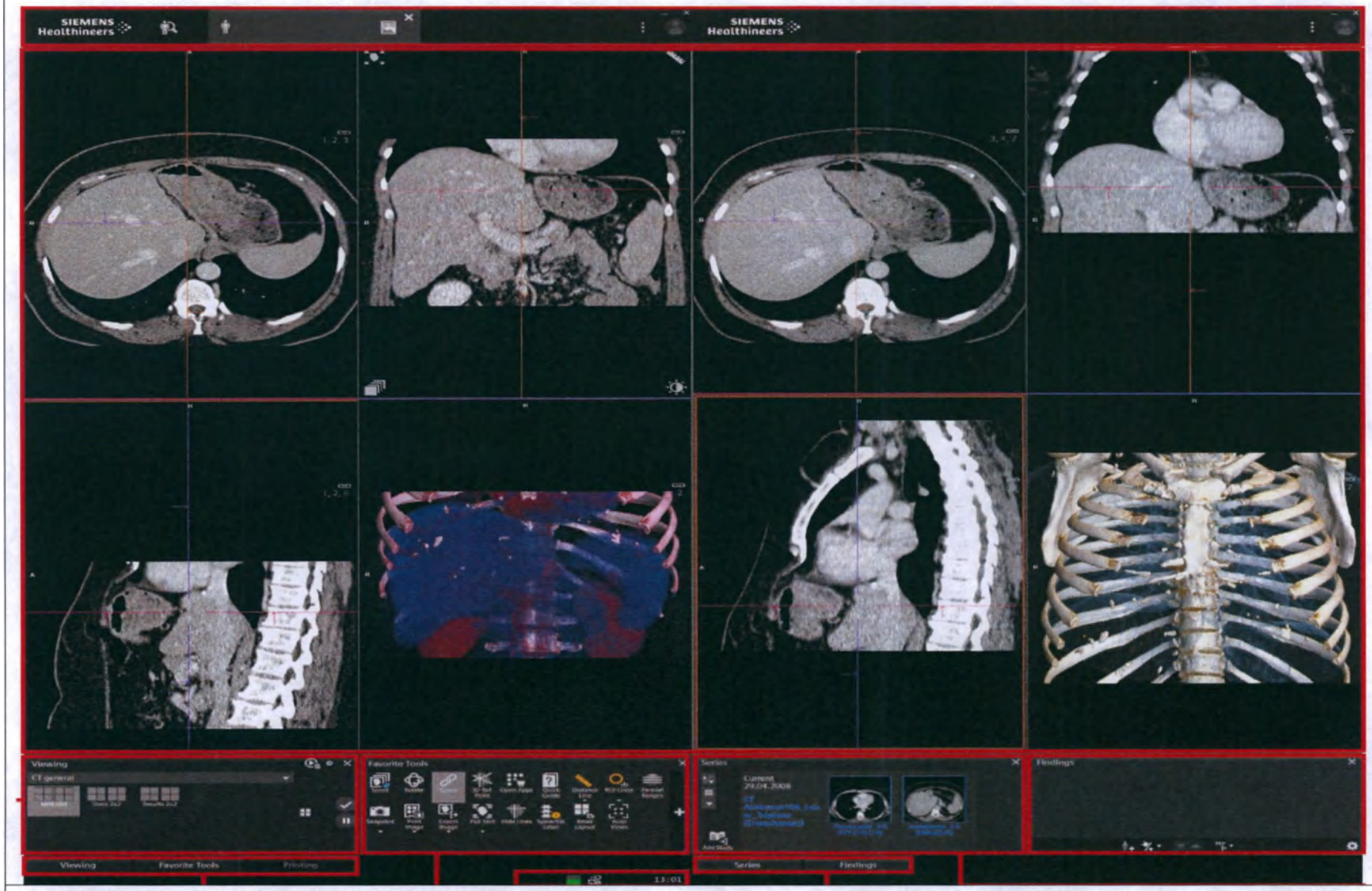

Интерфейс пользователя клинических исследований

ООО ЦИРМИ INFO@CIRMI.RU WWW.GOSZDRAVNADZOR.RU

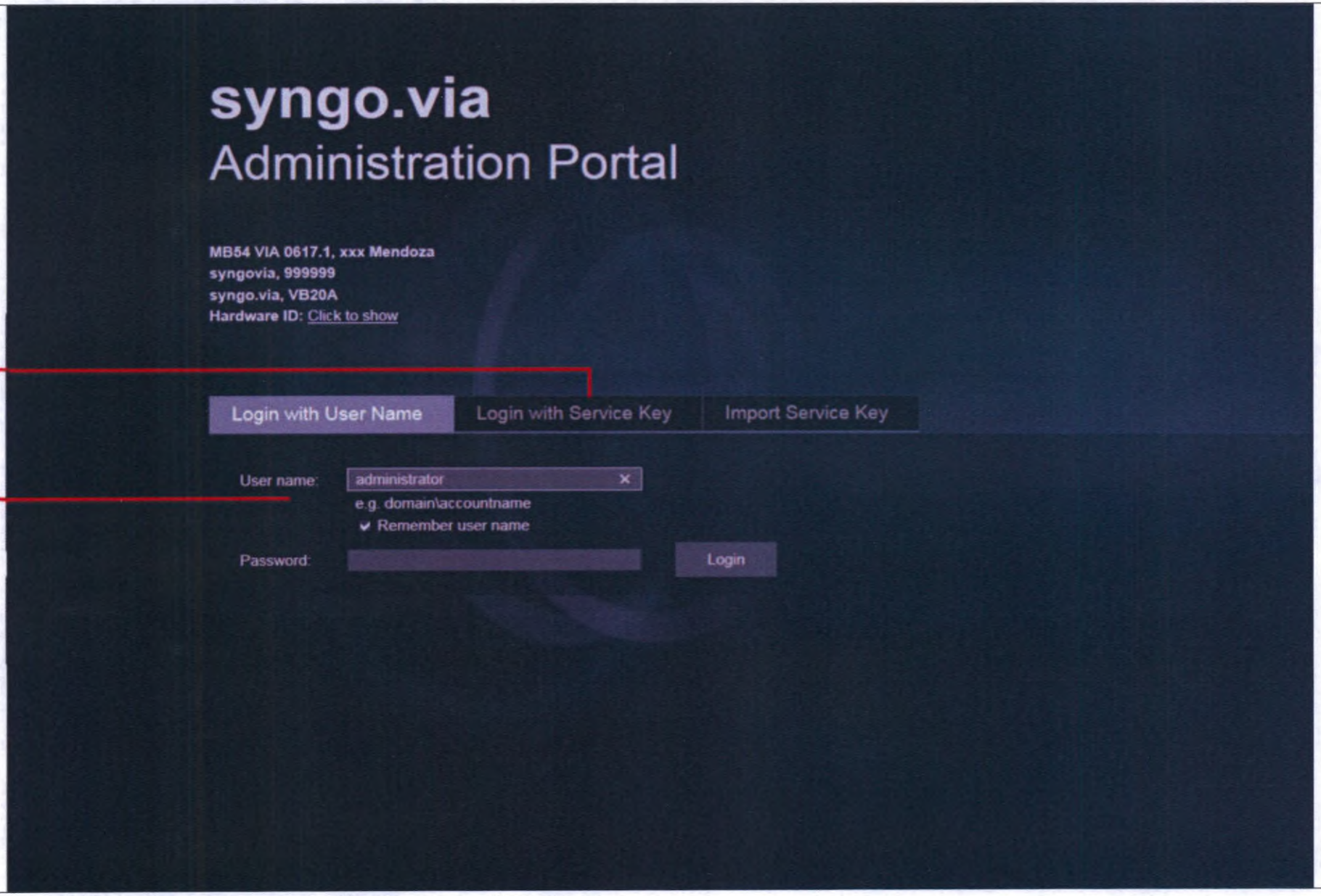

Интерфейс пользователя администрирования и обслуживания

ООО ЦИРМИ INFO@CIRMI.RU WWW.GOSZDRAVNADZOR.RU

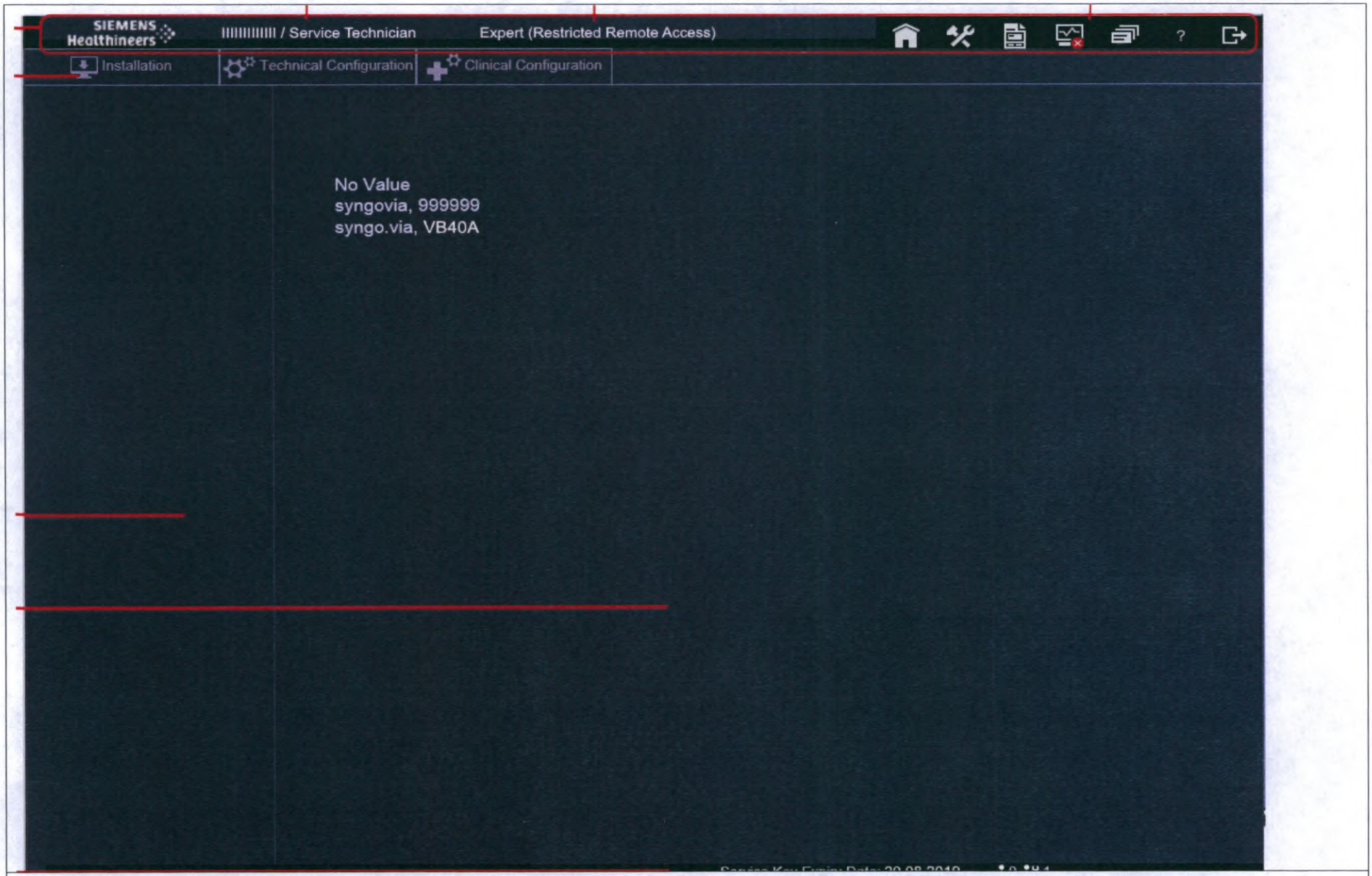

Интерфейс пользователя администрирования и обслуживания

ООО ЦИРМИ INFO@CIRMI.RU WWW.GOSZDRAVNADZOR.RU

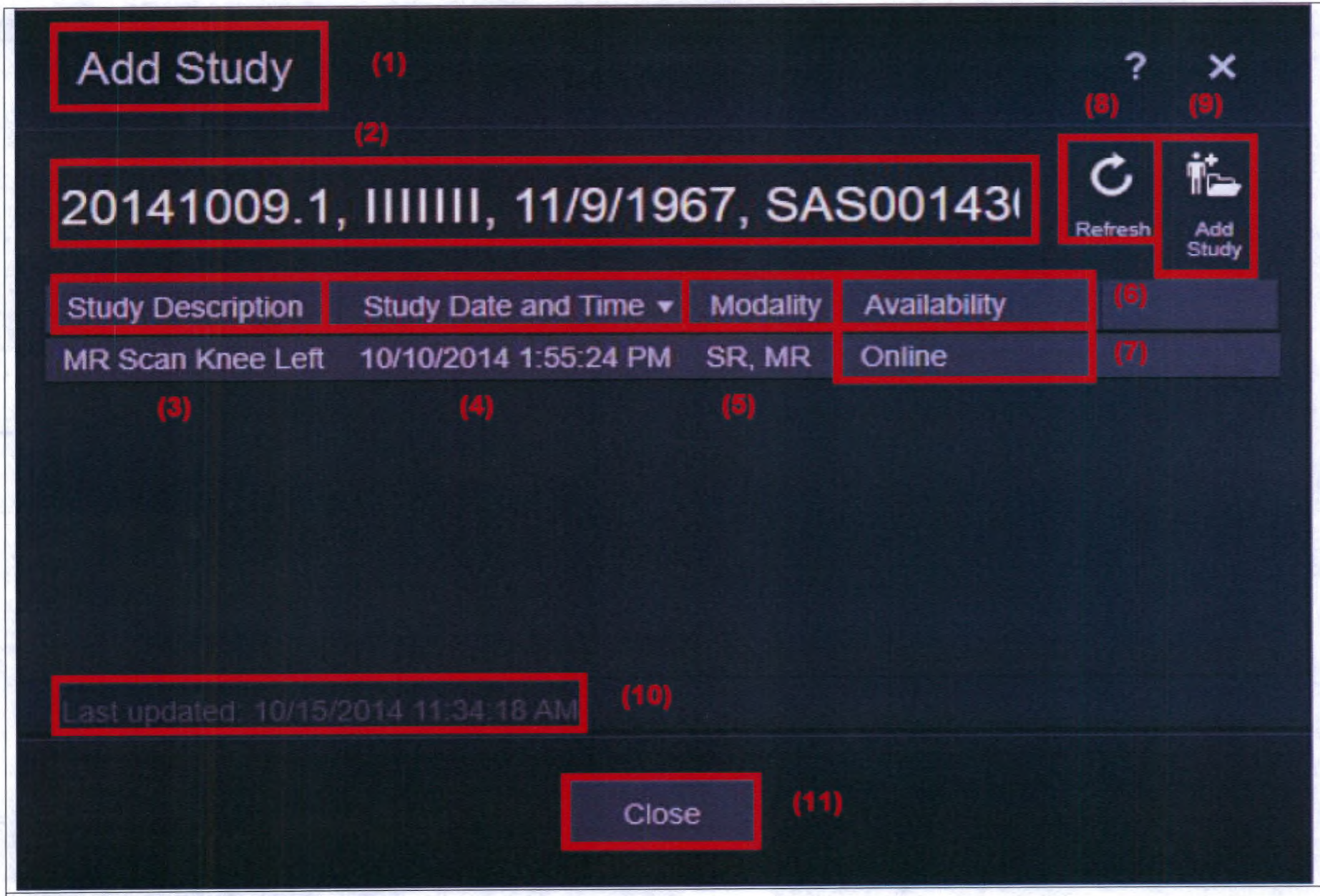

Интерфейс «Прямая передача данных»

ООО ЦИРМИ INFO@CIRMI.RU WWW.GOSZDRAVNADZOR.RU

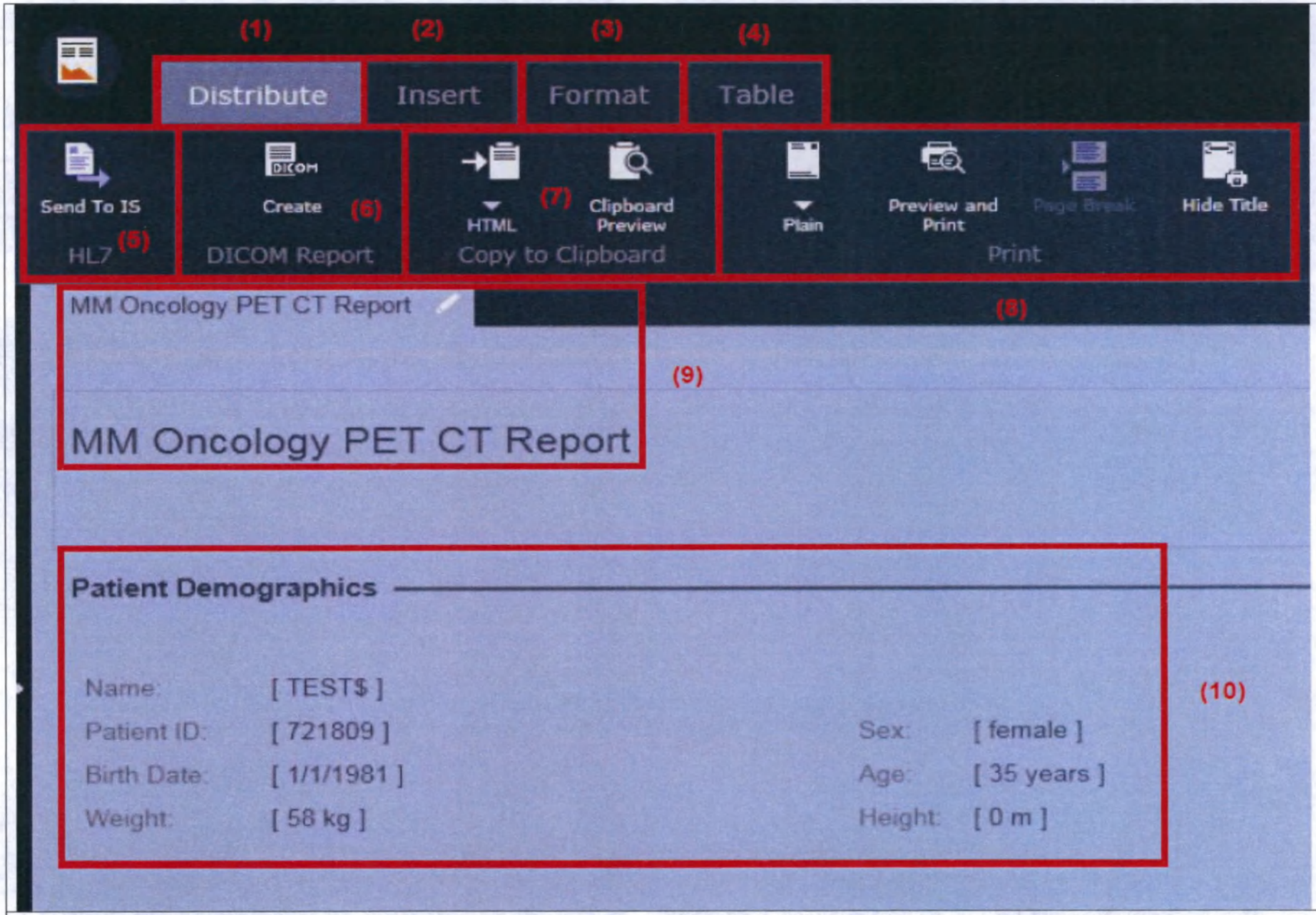

Интерфейс HL7/DICOM

ООО ЦИРМИ INFO@CIRMI.RU WWW.GOSZDRAVNADZOR.RU

User Role Handling

Preferred User Role: Reading Physician

(1)

UI Language

Select the UI Language: English (United States)

(2)

Visibility of syngo.via application

☑ Allow syngo.via application to override user specific Windows taskbar configuration and cover the taskbar

☐ Keep syngo.via application always on top

(3)

OK Apply Cancel

(4)

Функция для аутентификации пользователей (Active Directory)

ООО ЦИРМИ INFO@CIRMI.RU WWW.GOSZDRAVNADZOR.RU

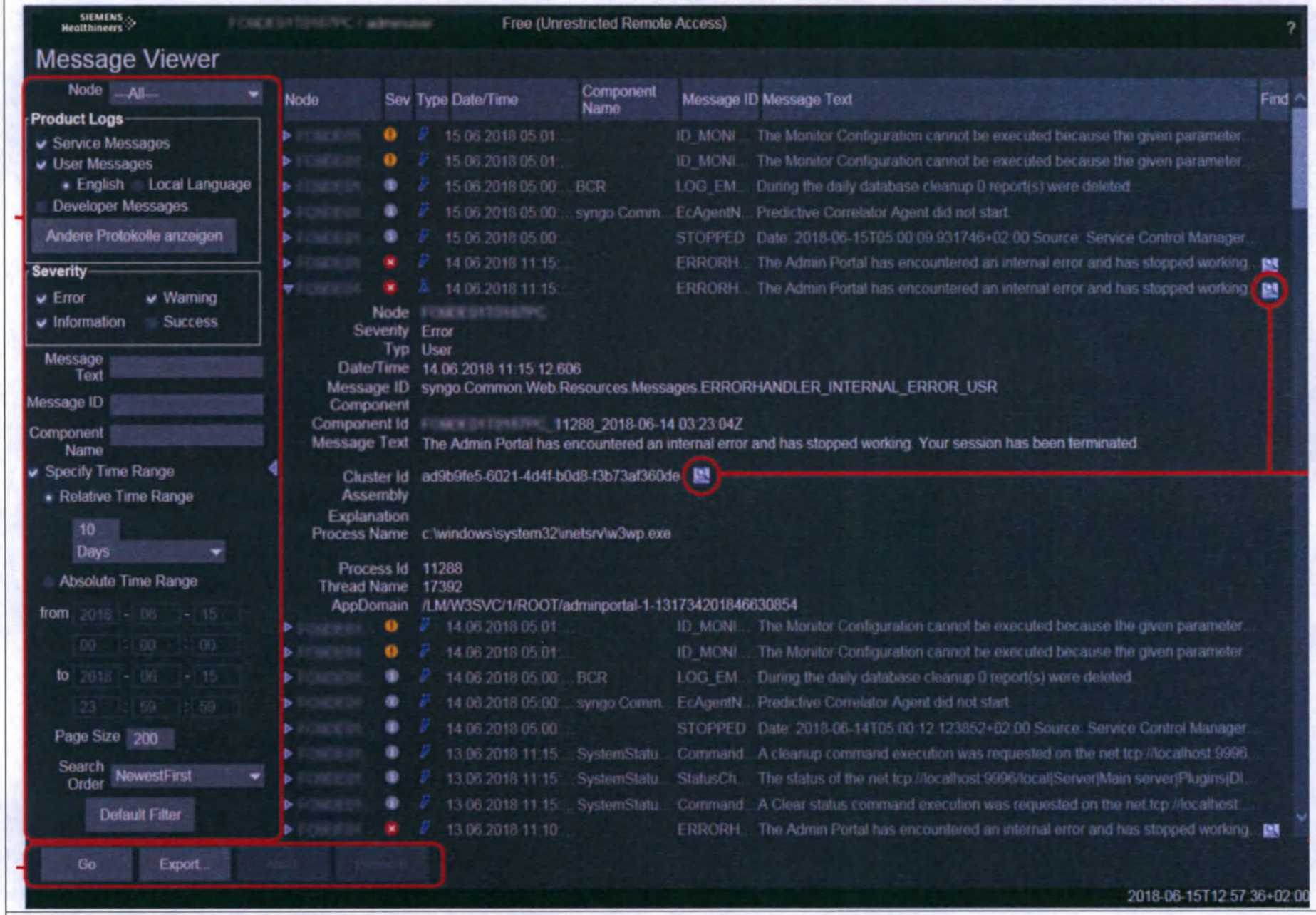

Функция для отправки системных сообщений или SMS

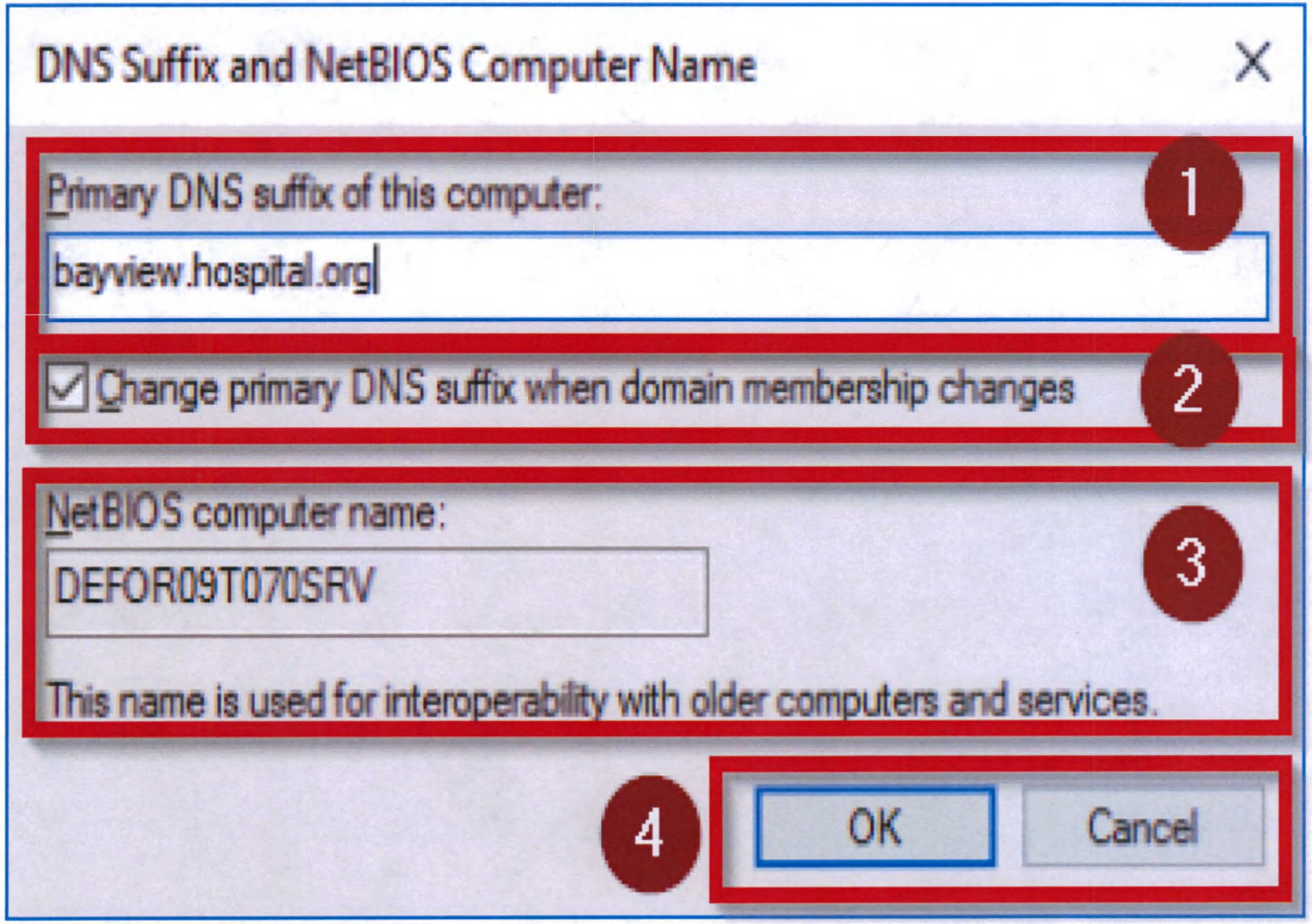

Функция для сопоставления имен с IP-адресами

Универсальные функциональные возможности

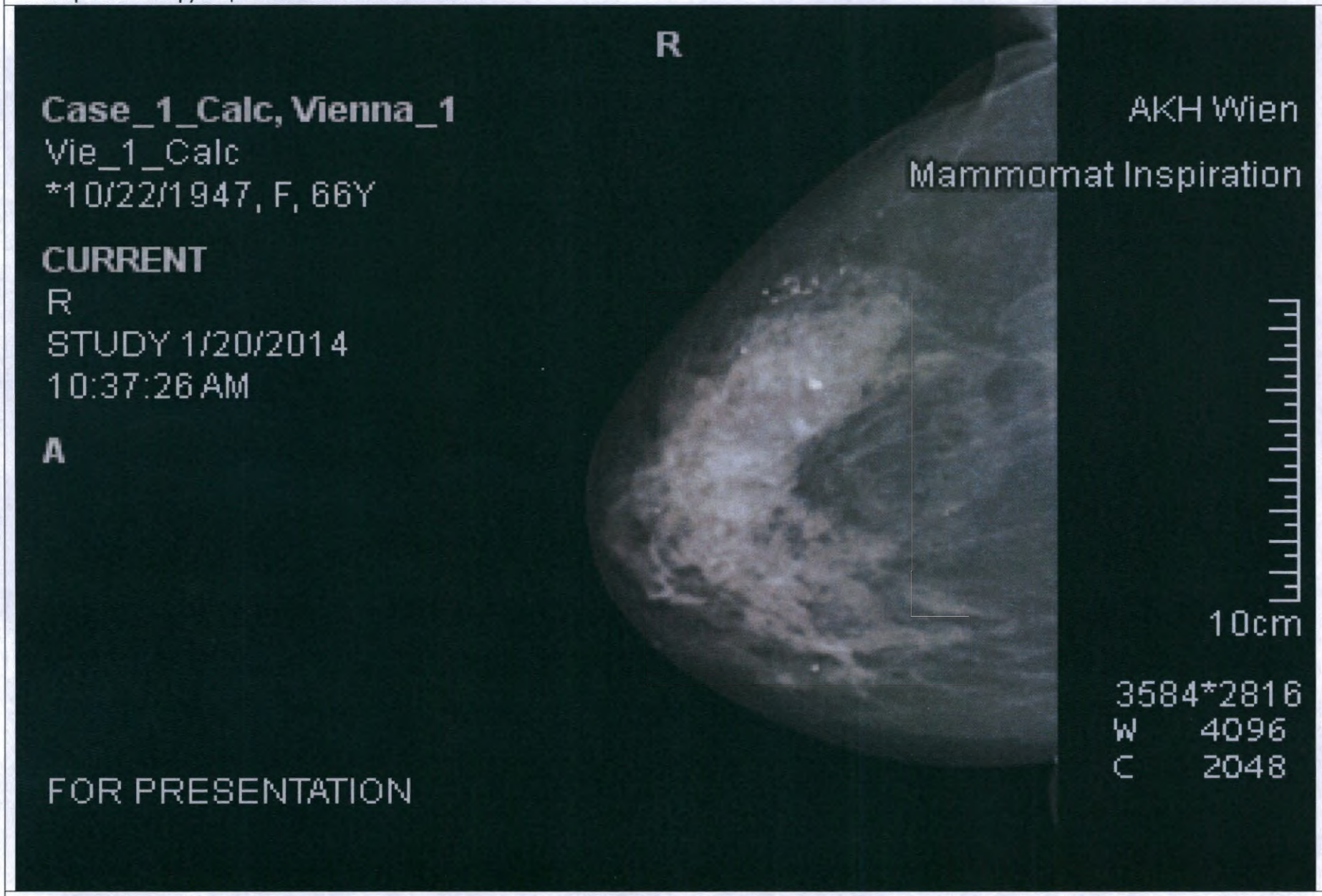

Универсальные функциональные возможности: Функции 2D многомодального просмотра

ООО ЦИРМИ INFO@CIRMI.RU WWW.GOSZDRAVNADZOR.RU

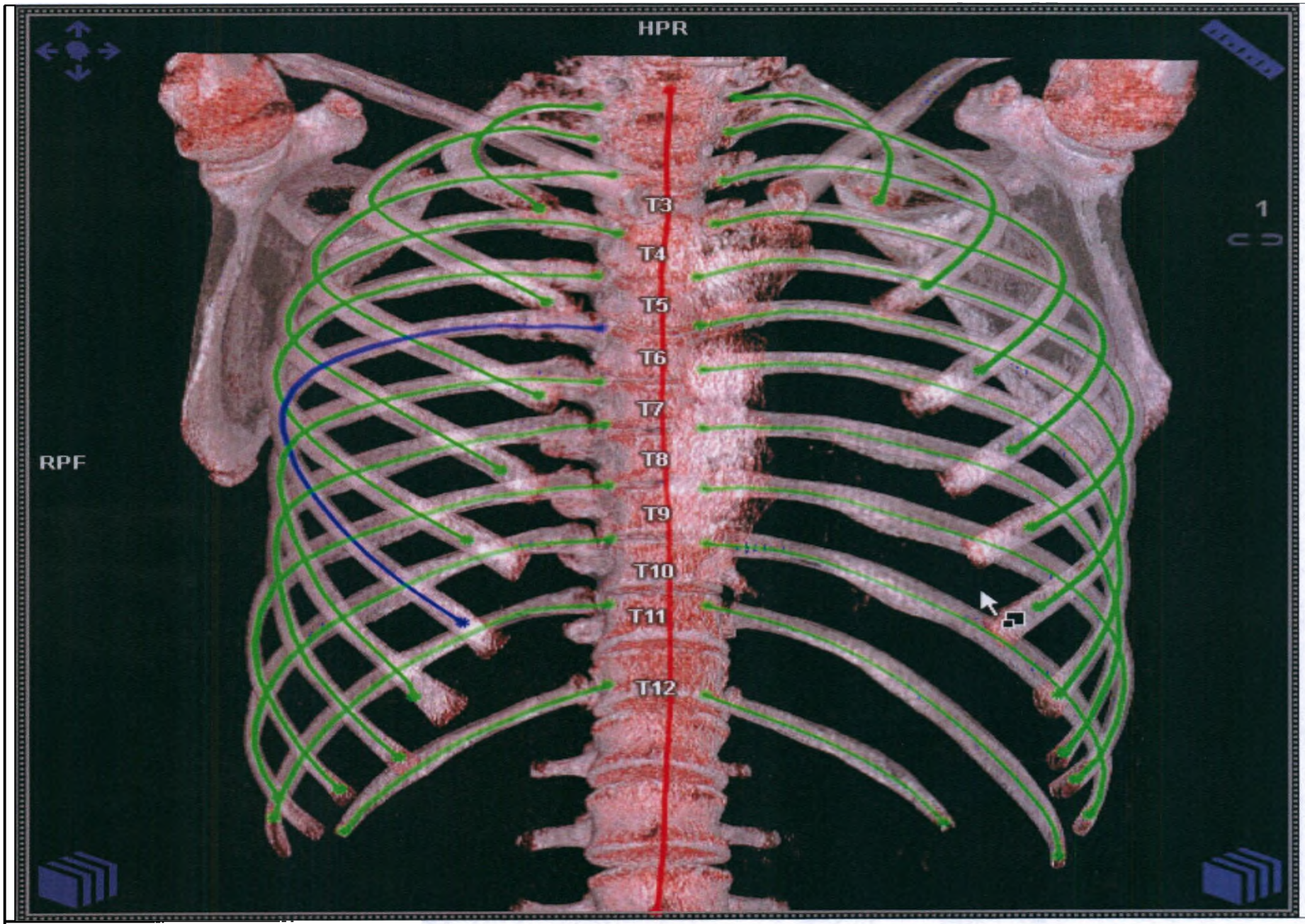

Функции 3D многомодального просмотра

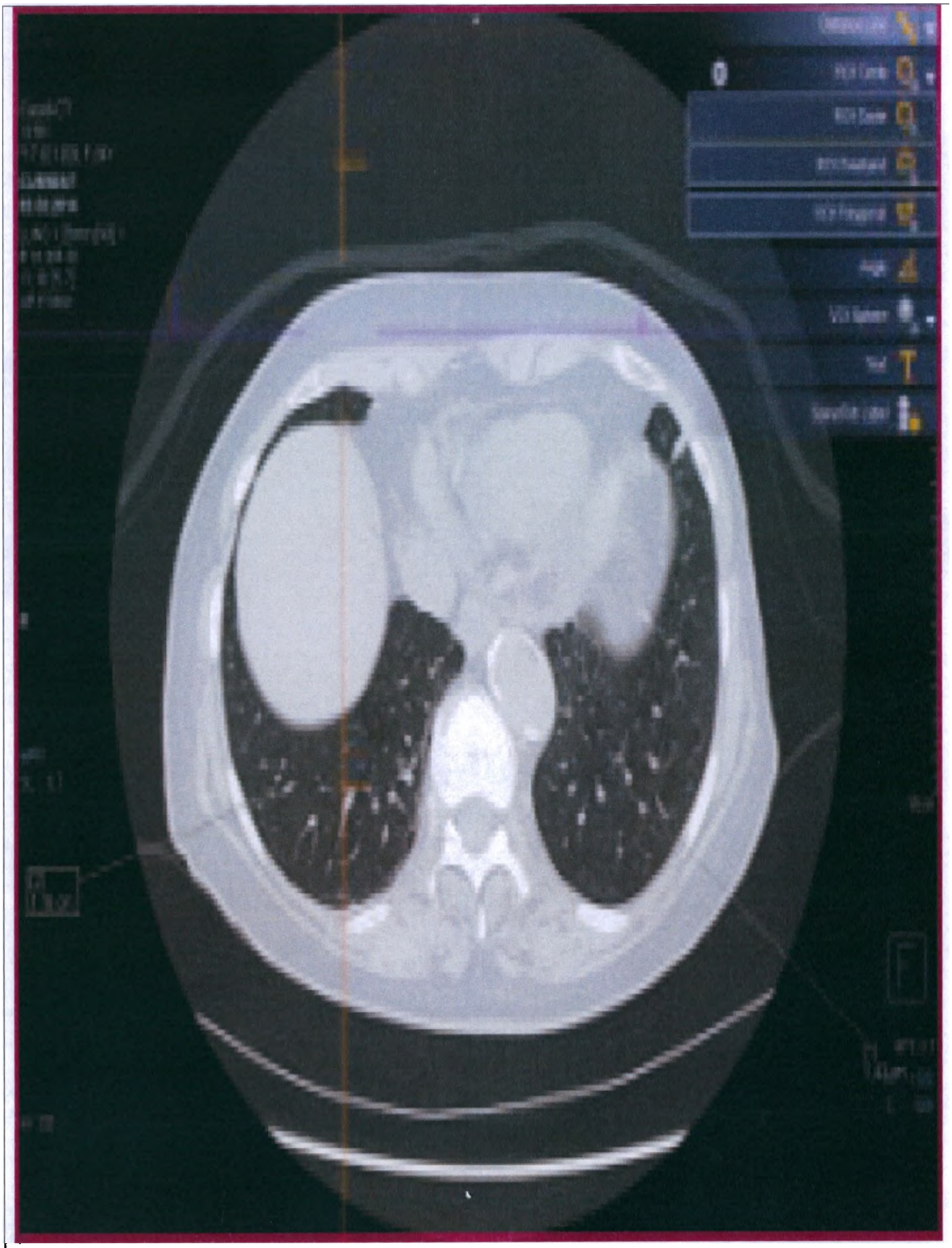

Функция диагностического просмотра КТ

ООО ЦИРМИ INFO@CIRMI.RU WWW.GOSZDRAVNADZOR.RU

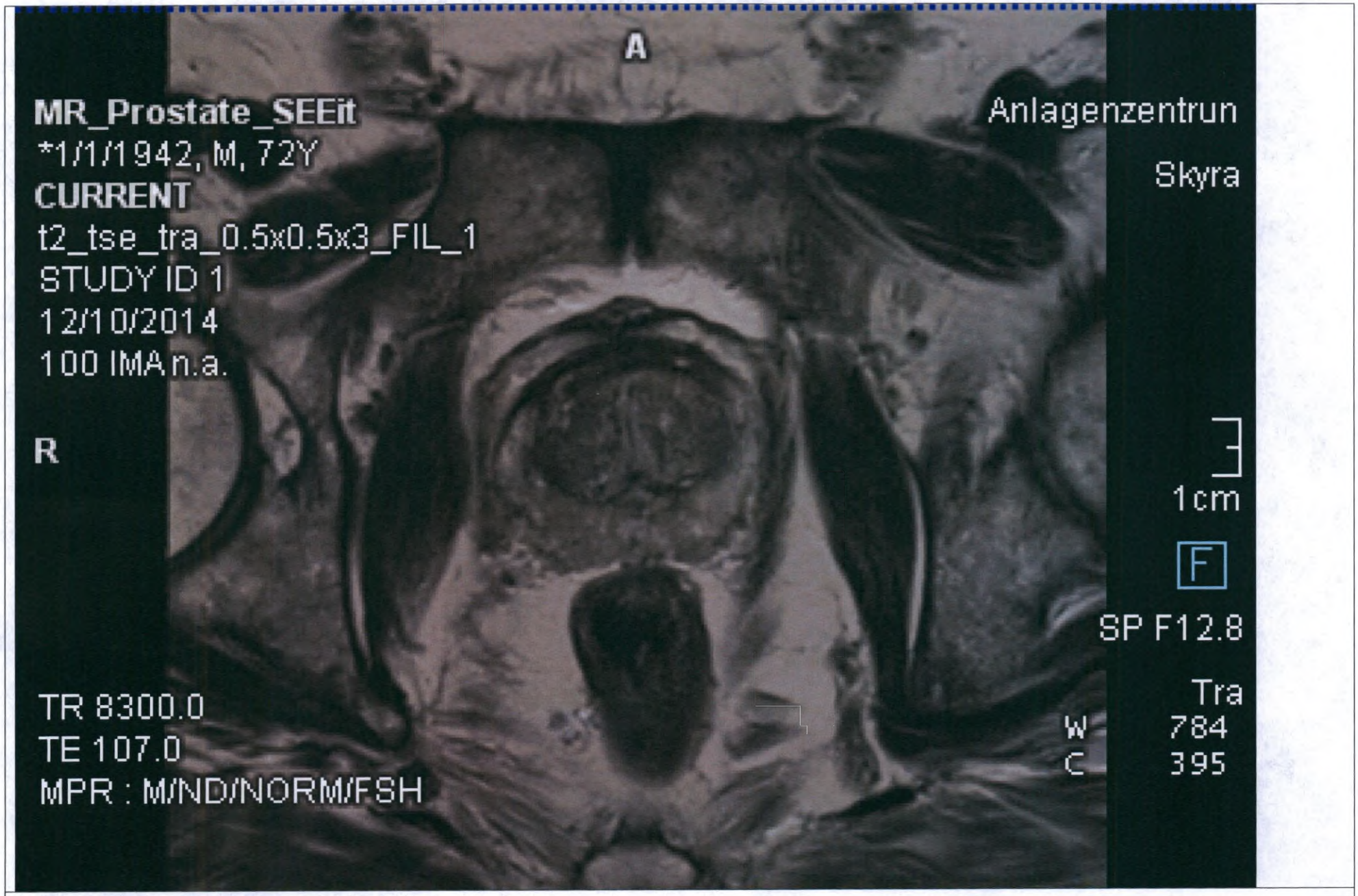

Функция диагностического просмотра МР

ООО ЦИРМИ INFO@CIRMI.RU WWW.GOSZDRAVNADZOR.RU

A

TEST$
*1/1/1981, F, 35Y
CURRENT
PET Brain
6/29/2016
11:55:41 AM
SP H612.5

Biograph20_mCT

R

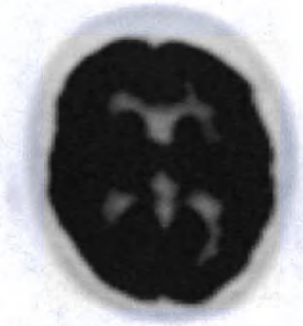

10cm

MPR
AC 2001
400*400
OSEM3D+TOF 2i21s, XYZ Gauss5.00
EQ Filter: ??? mm

F

T 5.00 SUV-bw
B 0.00 SUV-bw

Функция диагностического просмотра ПЭТ/КТ

ООО ЦИРМИ INFO@CIRMI.RU WWW.GOSZDRAVNADZOR.RU

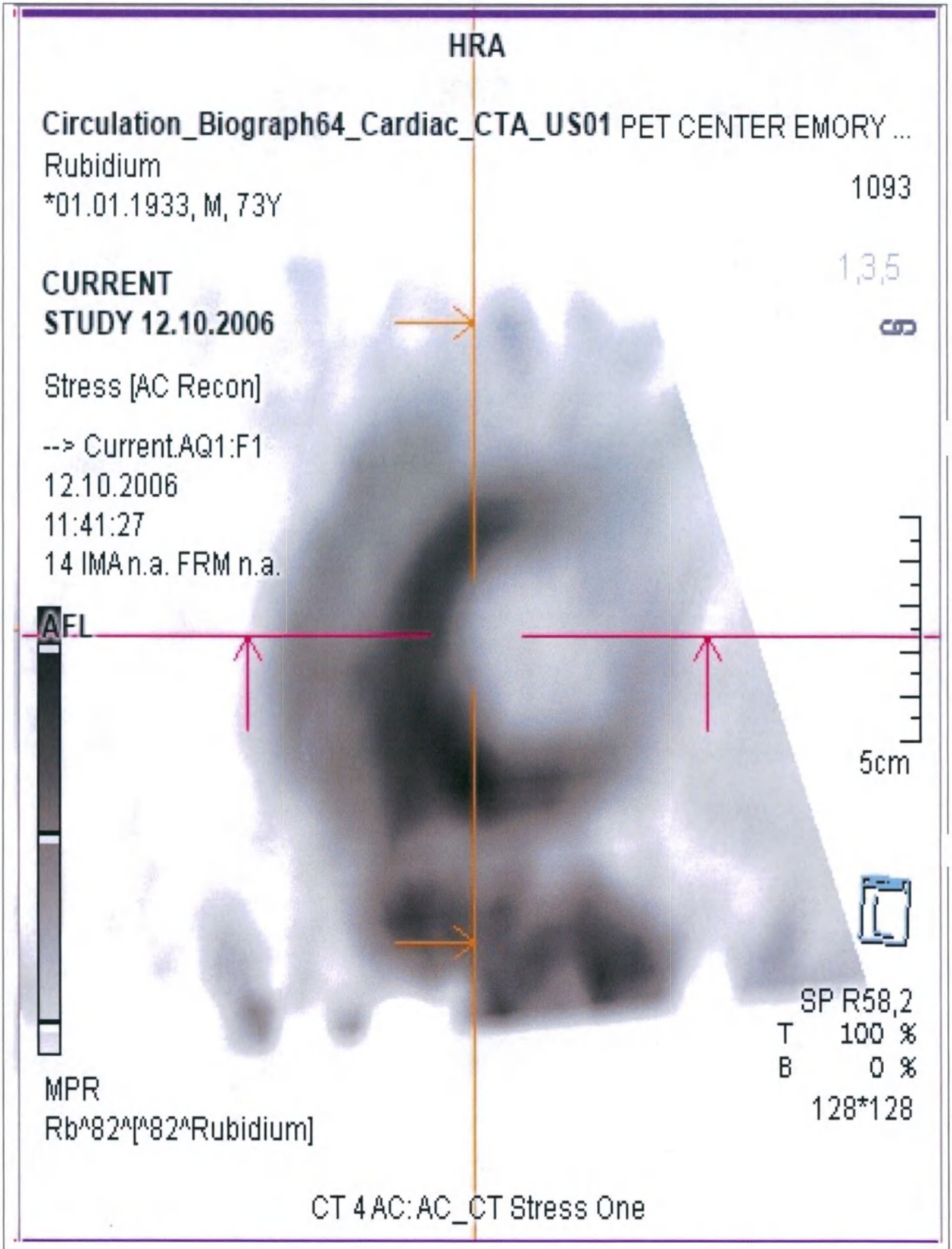

Функция диагностического просмотра ОФЭКТ/КТ

ООО ЦИРМИ INFO@CIRMI.RU WWW.GOSZDRAVNADZOR.RU

Функция диагностического просмотра маммографии

ООО ЦИРМИ INFO@CIRMI.RU WWW.GOSZDRAVNADZOR.RU

Функция расширенного 3D просмотра

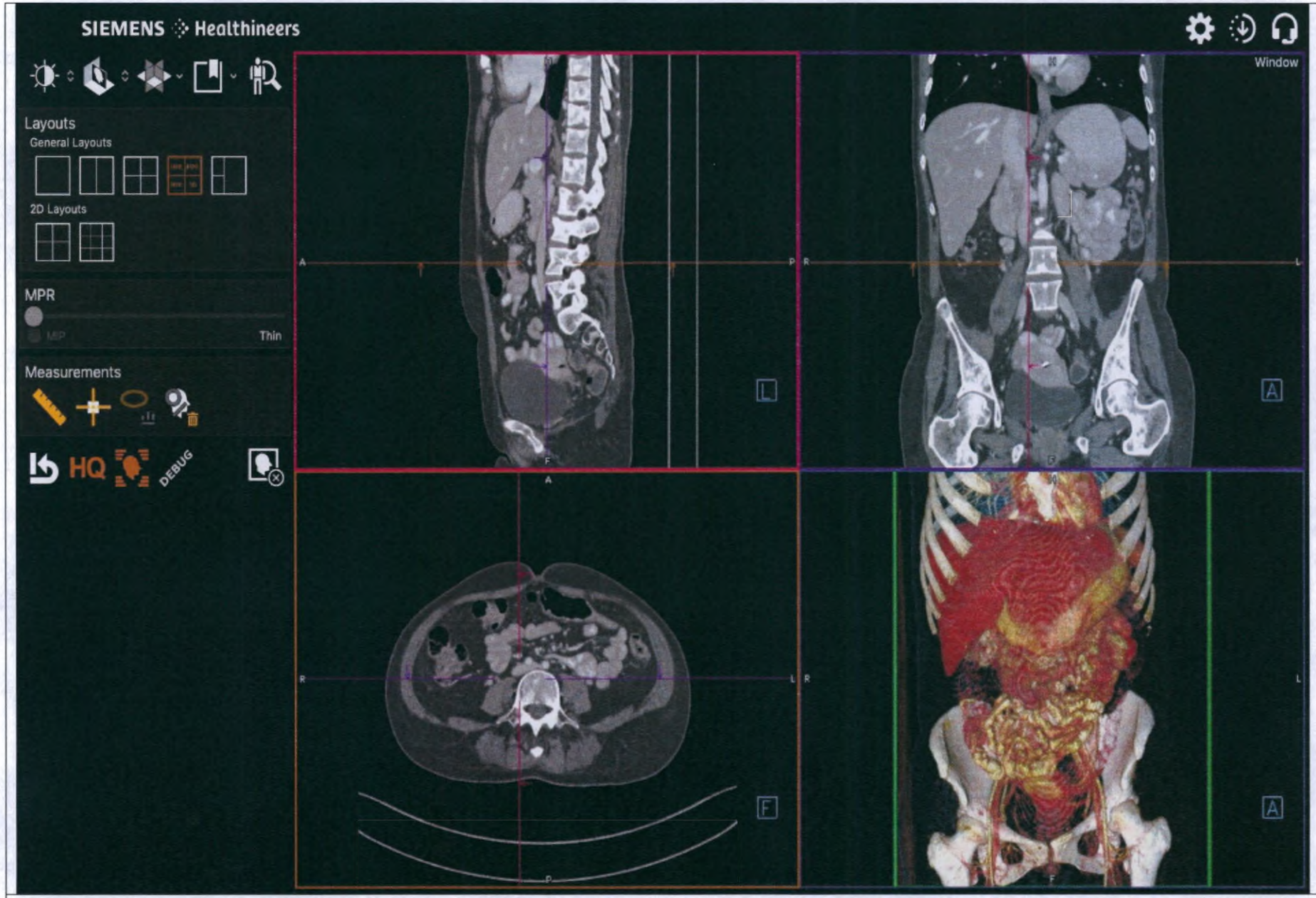

Функция мобильного просмотра

ООО ЦИРМИ INFO@CIRMI.RU WWW.GOSZDRAVNADZOR.RU

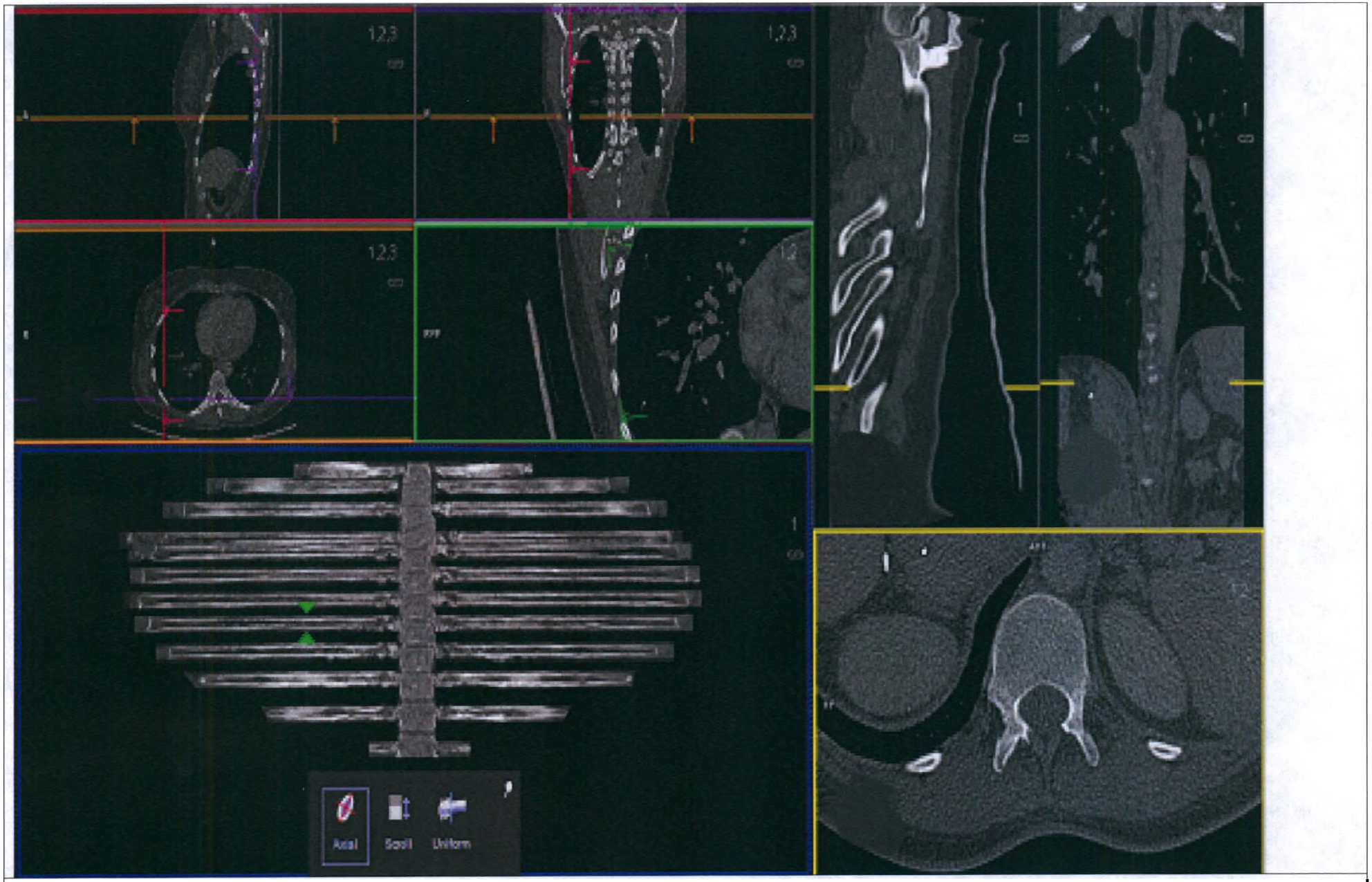

Дополнительные приложения

ООО ЦИРМИ INFO@CIRMI.RU WWW.GOSZDRAVNADZOR.RU

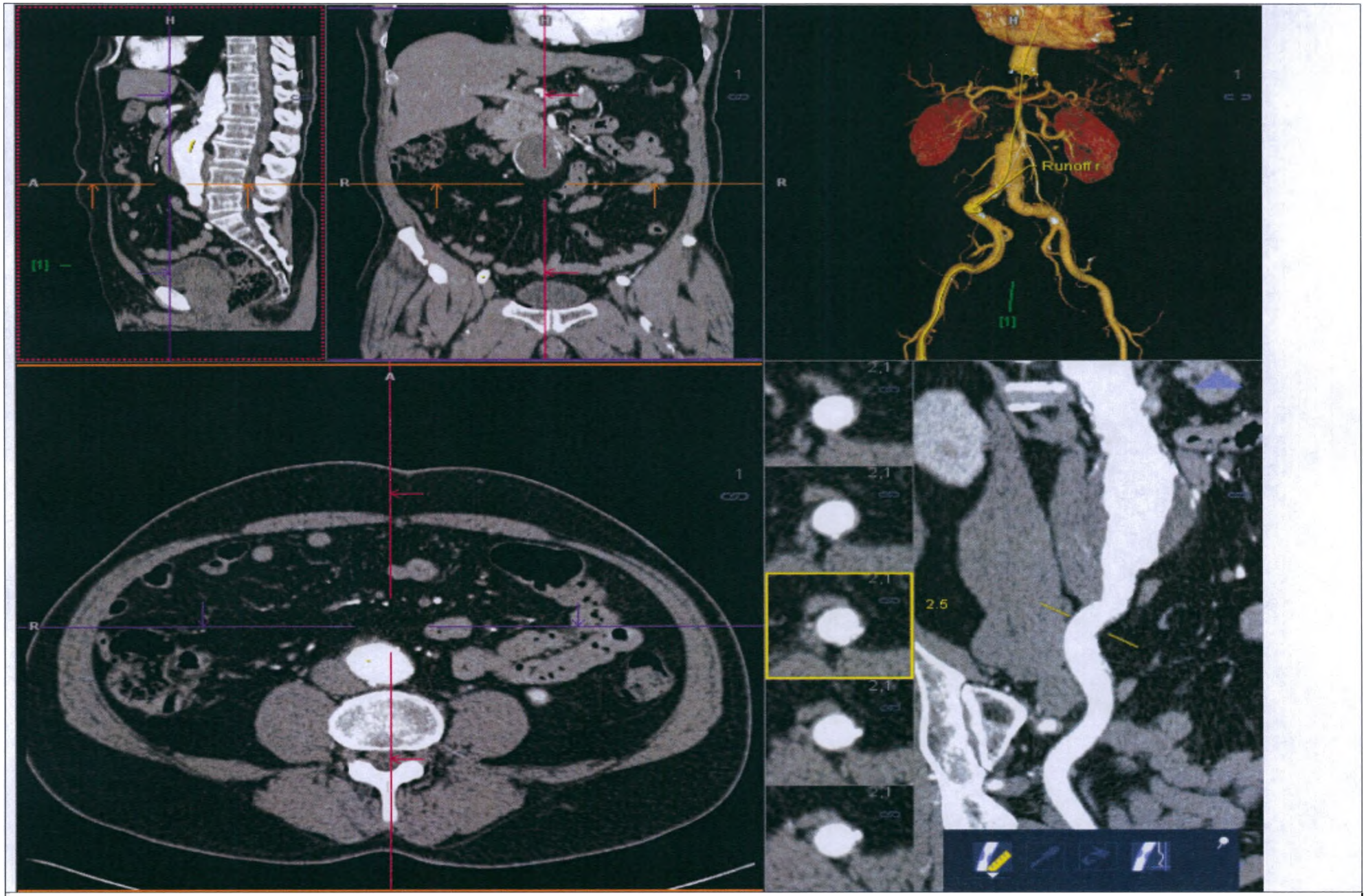

Дополнительные приложения

Модули «Engine»

ООО ЦИРМИ INFO@CIRMI.RU WWW.GOSZDRAVNADZOR.RU

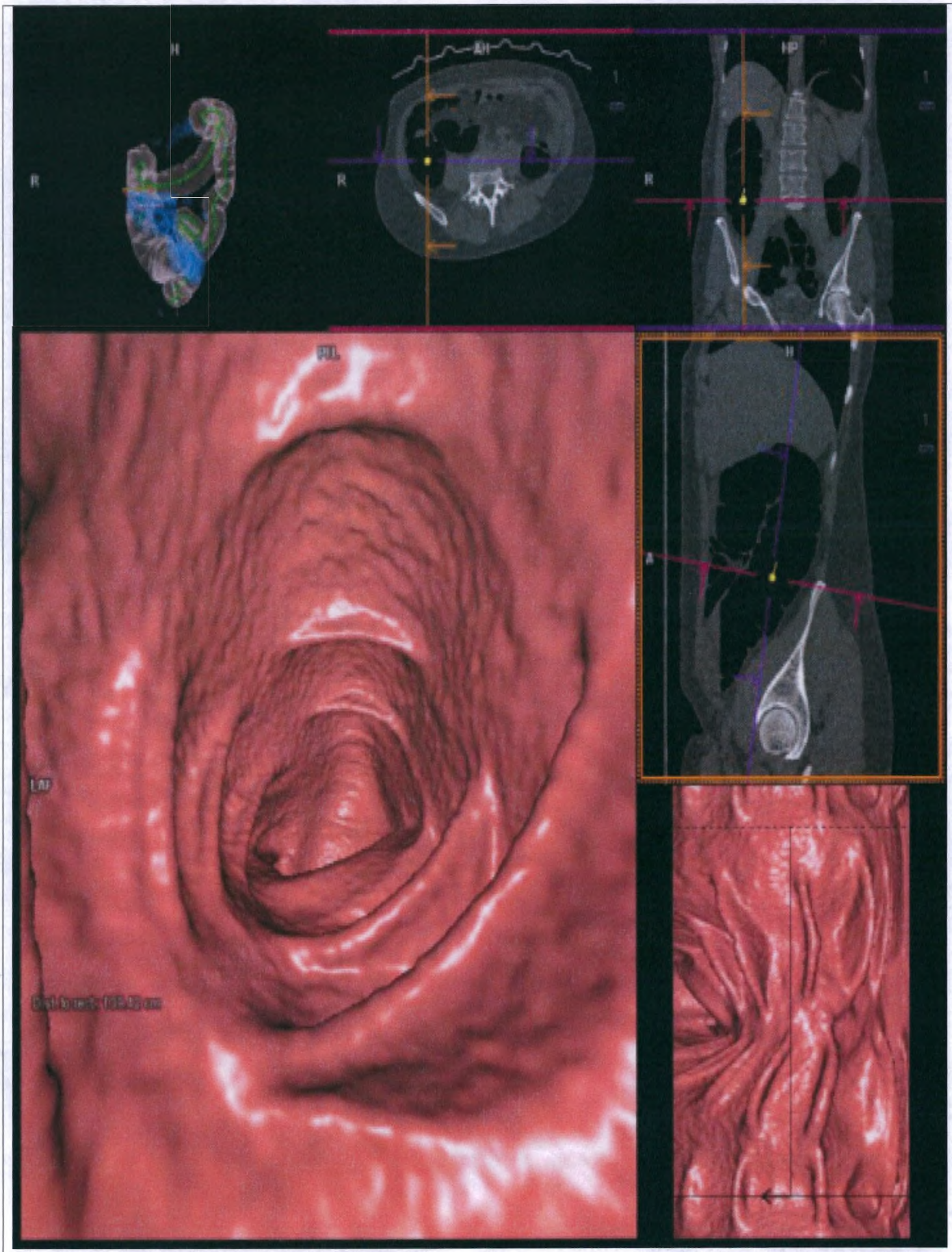

Модули «Engine Pro»

ООО ЦИРМИ INFO@CIRMI.RU WWW.GOSZDRAVNADZOR.RU

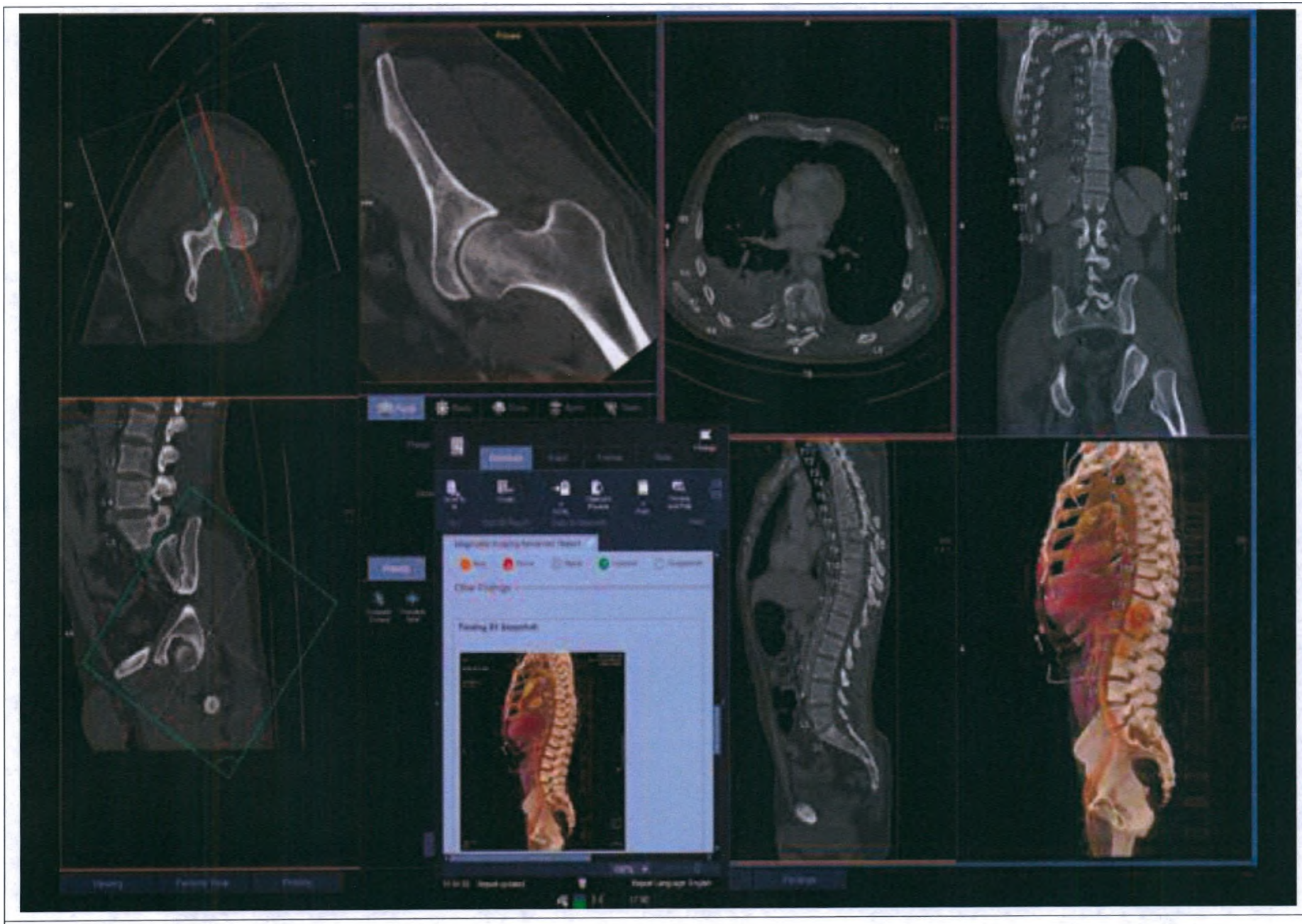

Стандартные пакеты

ООО ЦИРМИ INFO@CIRMI.RU WWW.GOSZDRAVNADZOR.RU

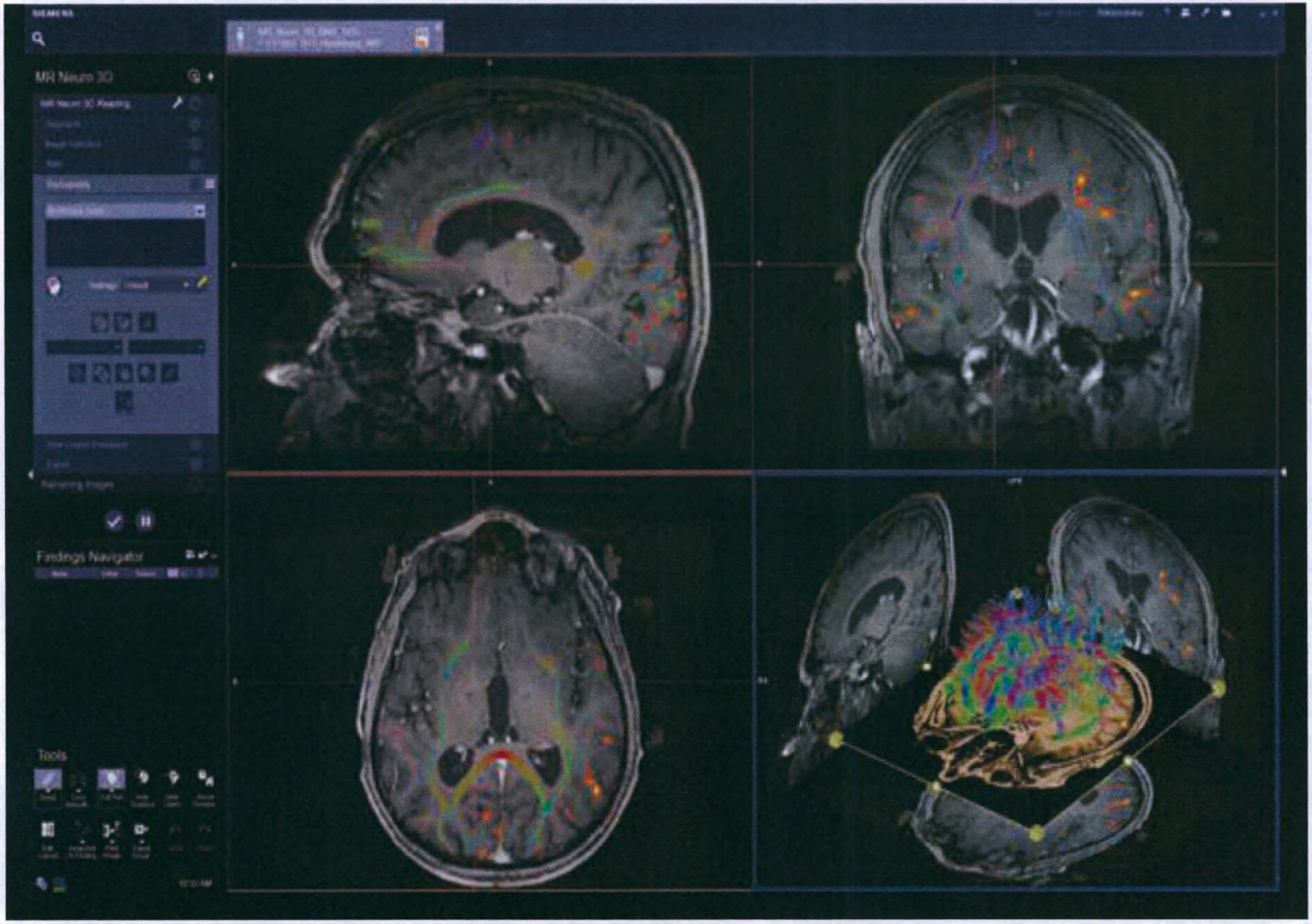

Дополнительные пакеты

ООО ЦИРМИ INFO@CIRMI.RU WWW.GOSZDRAVNADZOR.RU

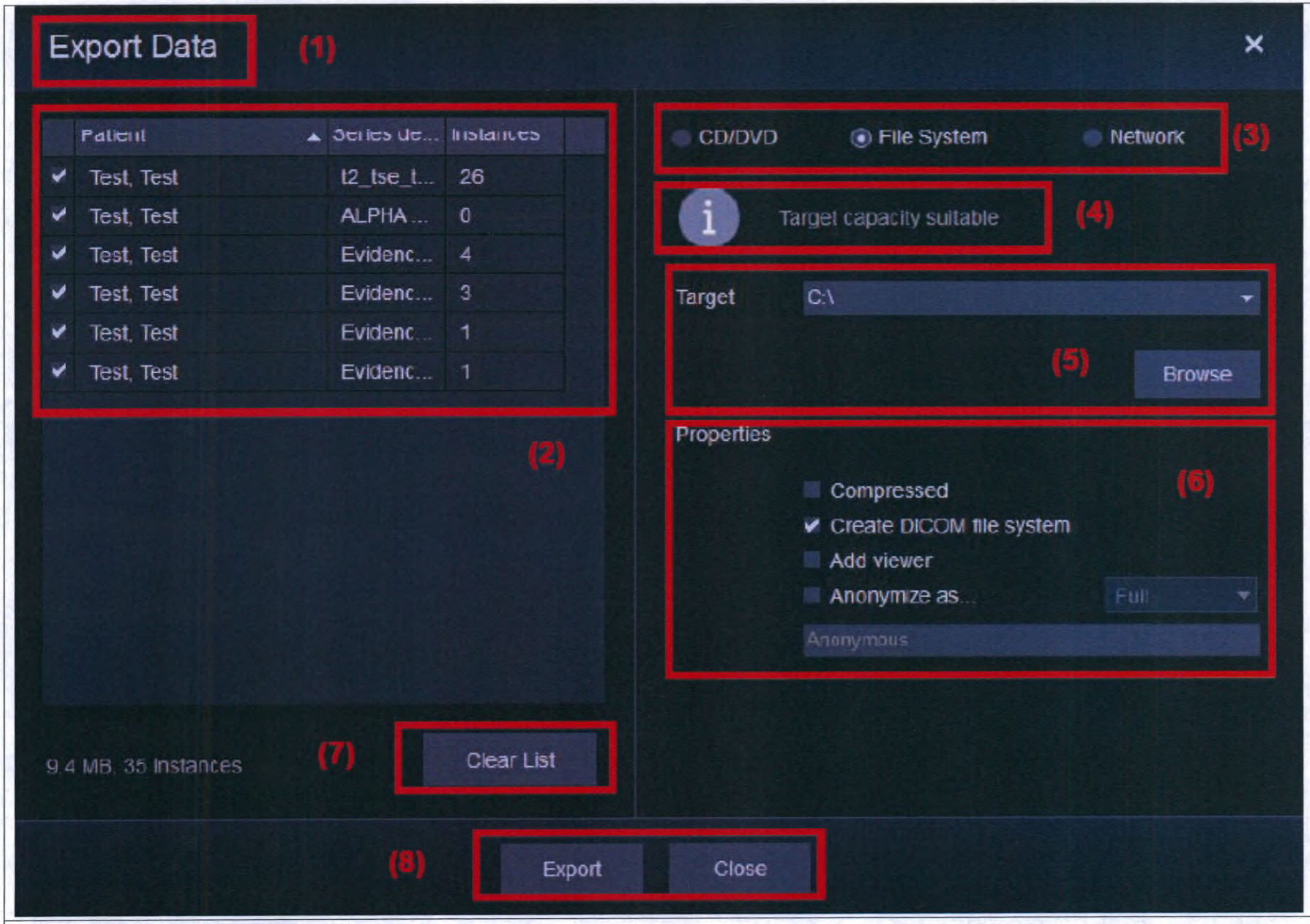

Компонент управления передачей данных

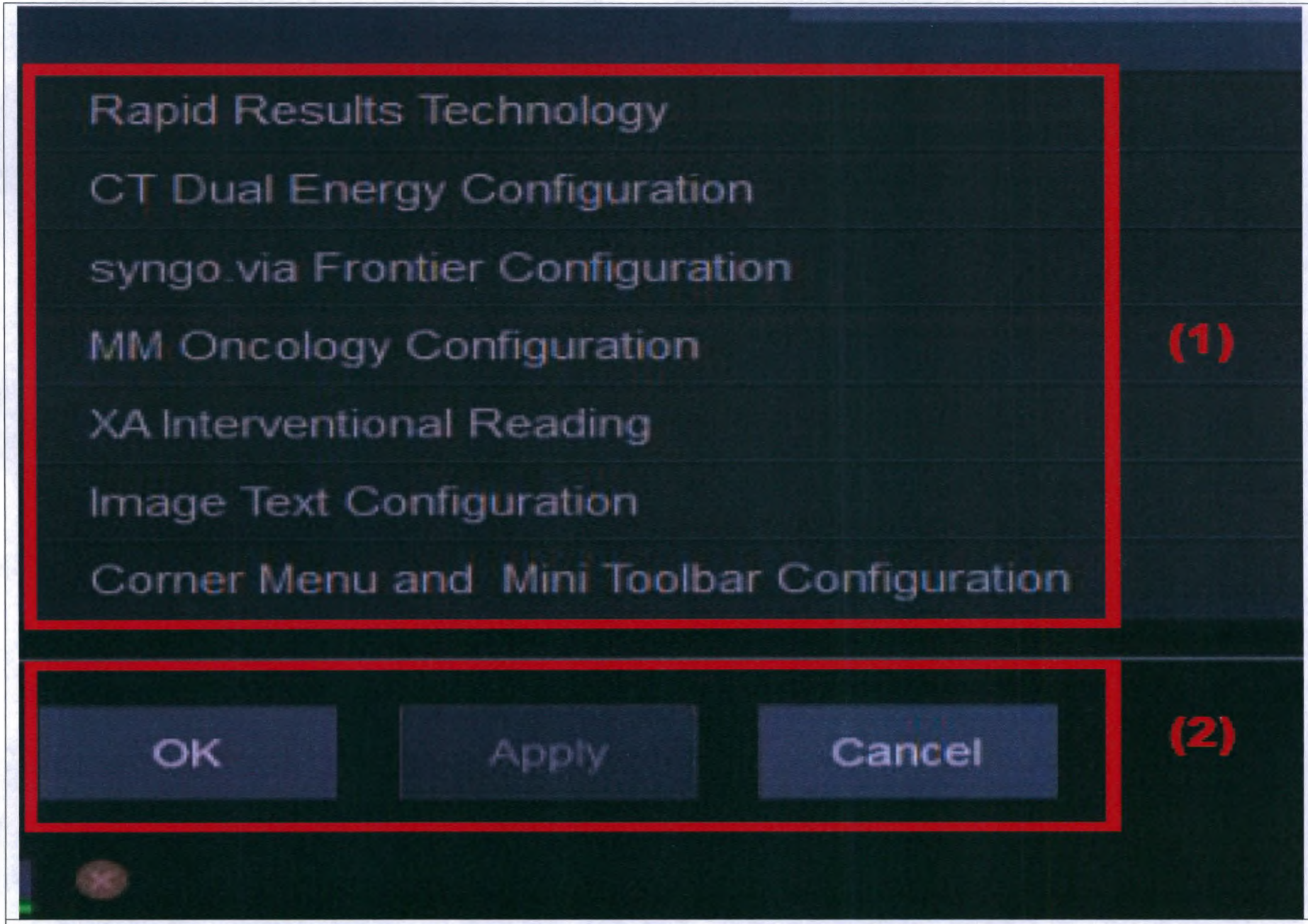

Компонент «Сервер приложений»

ООО ЦИРМИ INFO@CIRMI.RU WWW.GOSZDRAVNADZOR.RU

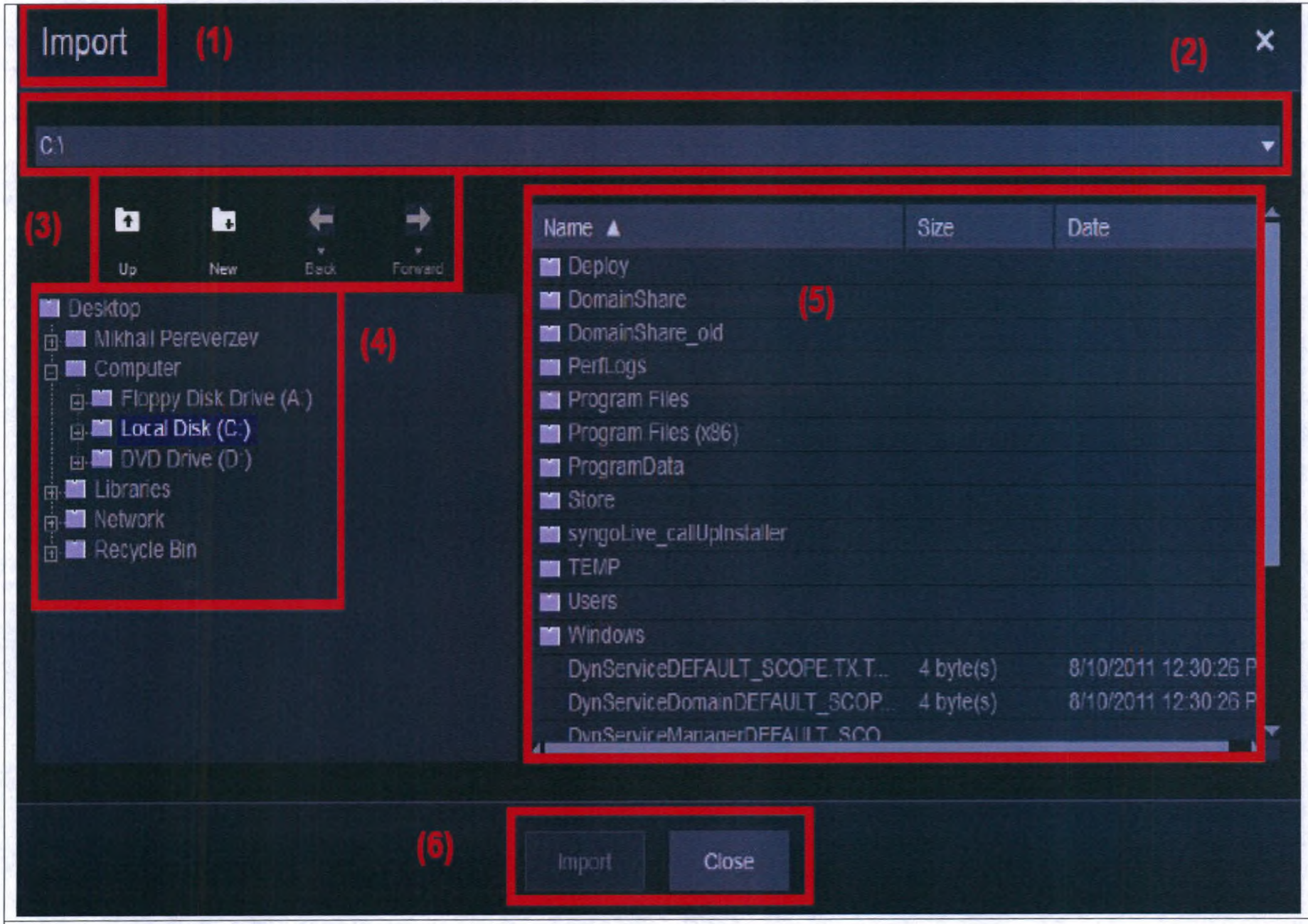

Компонент управления данными

ООО ЦИРМИ INFO@CIRMI.RU WWW.GOSZDRAVNADZOR.RU

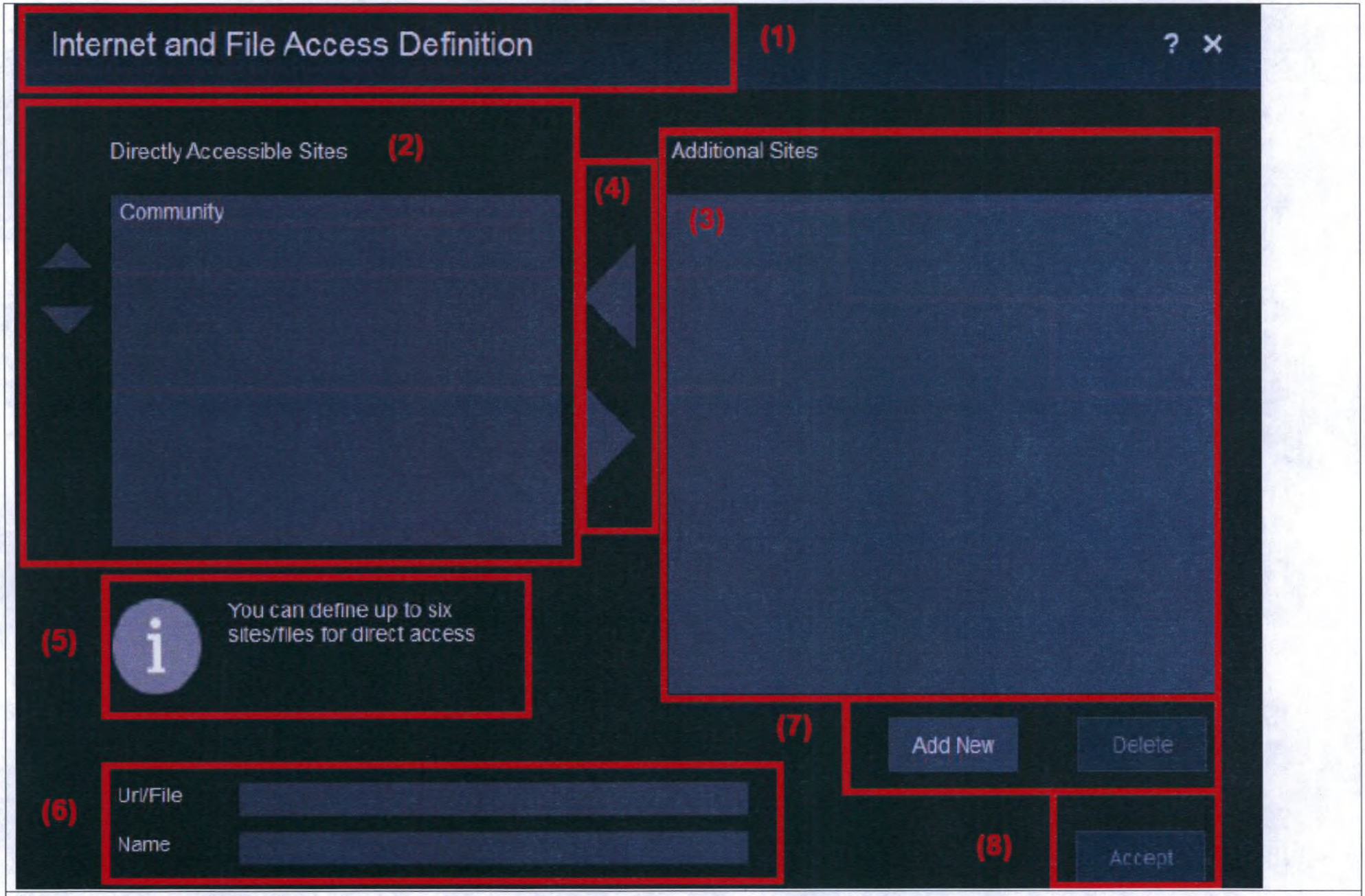

Компонент управления данными

ООО ЦИРМИ INFO@CIRMI.RU WWW.GOSZDRAVNADZOR.RU

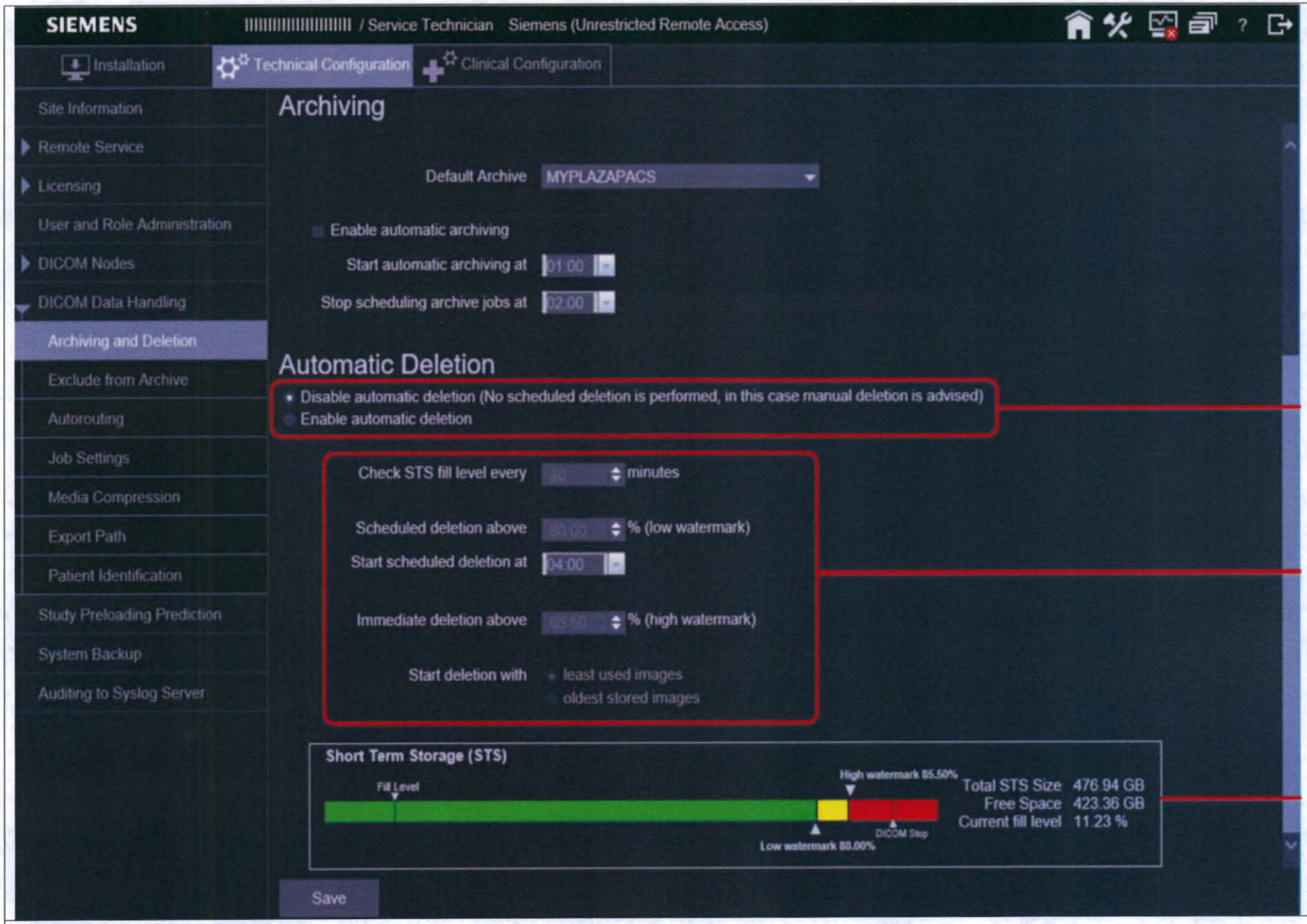

Компонент «Кратковременная память»

ООО ЦИРМИ INFO@CIRMI.RU WWW.GOSZDRAVNADZOR.RU

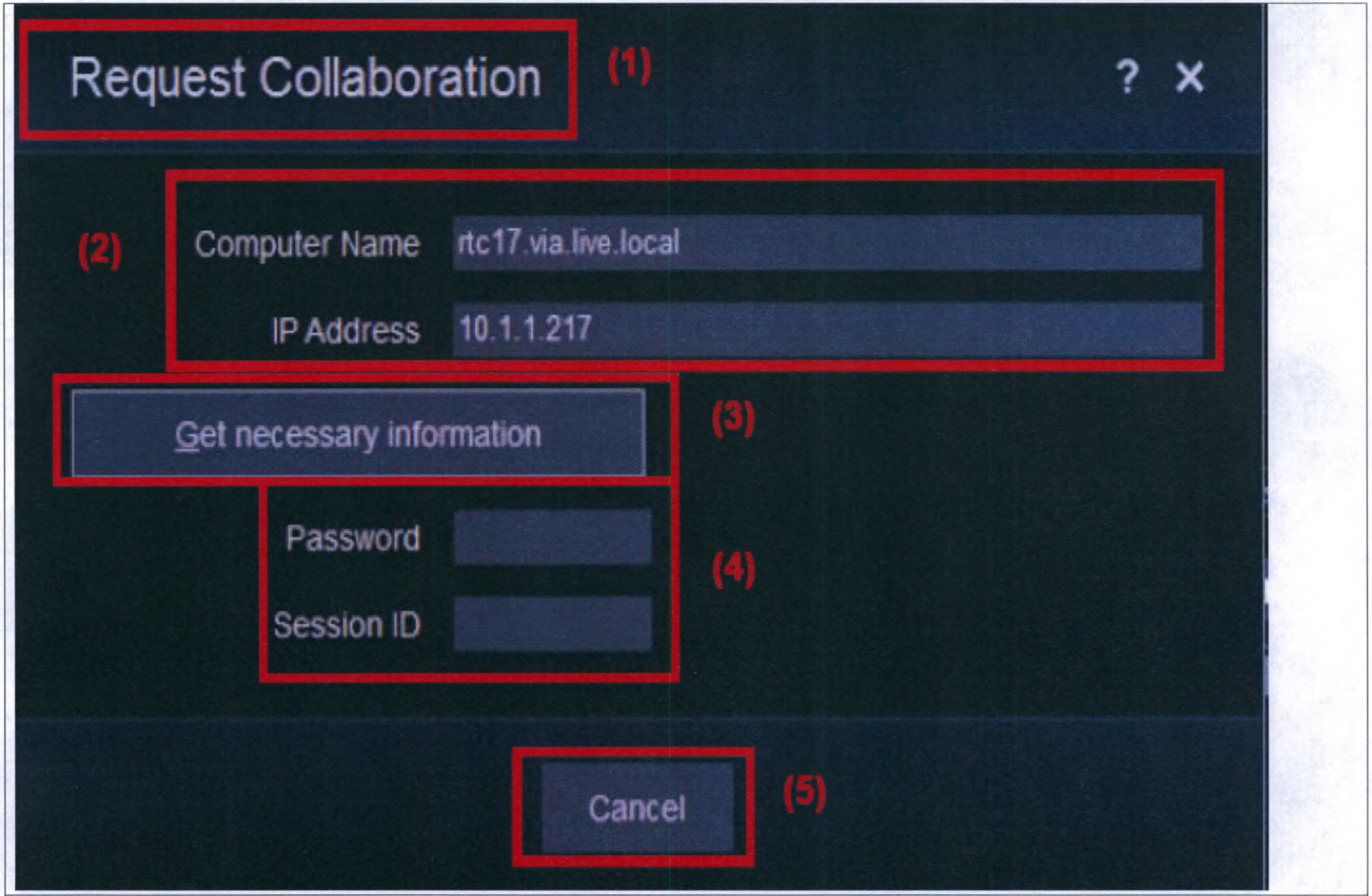

Интерфейс «Инфраструктура SRS»

ООО ЦИРМИ INFO@CIRMI.RU WWW.GOSZDRAVNADZOR.RU

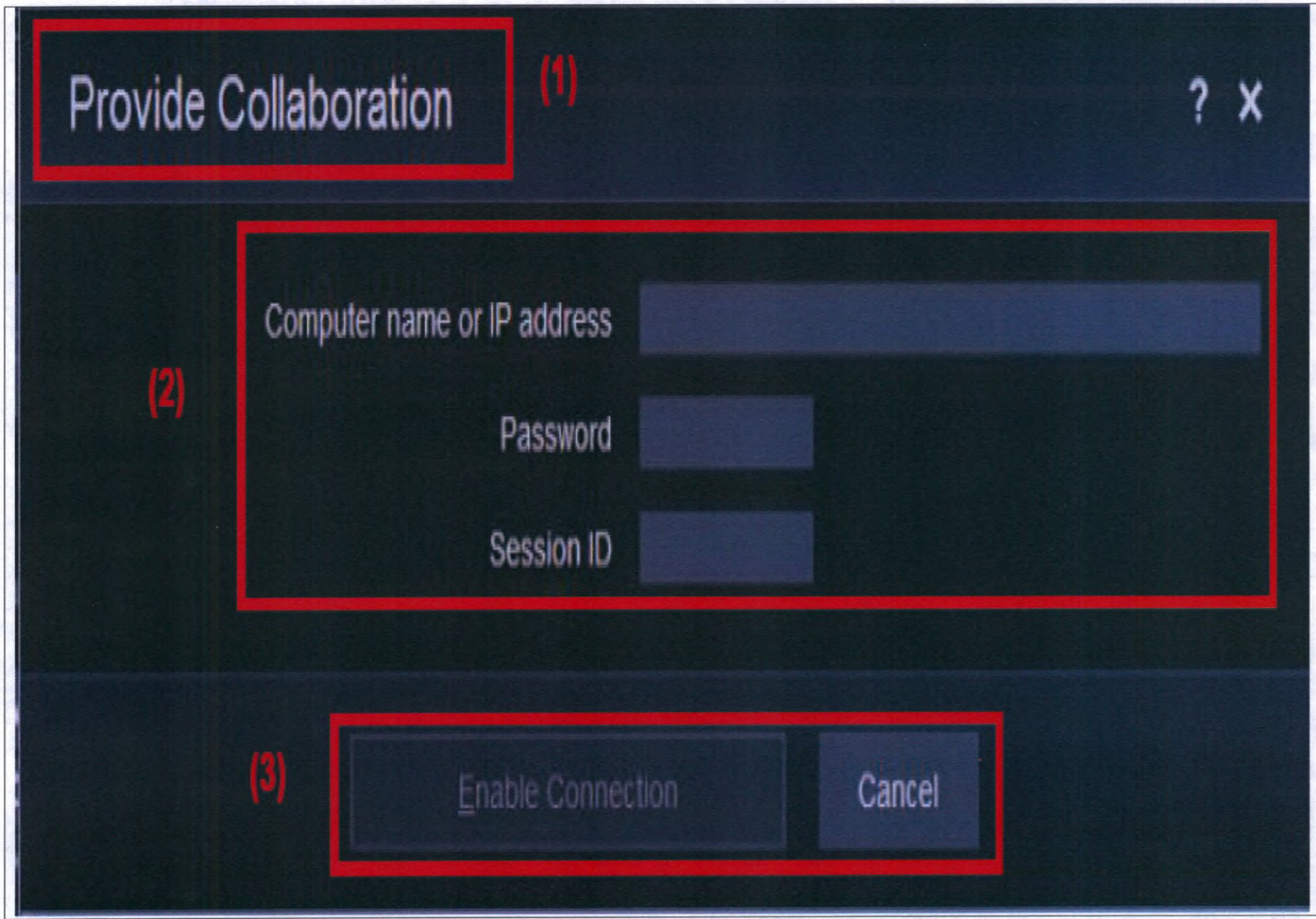

Интерфейс «Инфраструктура SRS»

ООО ЦИРМИ INFO@CIRMI.RU WWW.GOSZDRAVNADZOR.RU

II.Принадлежности:

```
# [SOH]
# BU:                          SY
# Systemname:                  Systemlabel syngo.via
# System MaterialNumber:       10496180
# System SerialNumber:         101265
# HW_ID MaterialNumber:        10514100
# HW_ID SerialNumber (=ID): 10496180101265
# Creation Date:               2016 07 11 10 37 48
#
# Please do not change any line of this header!
# [EOH]

FEATURE CLINICAL USER INTERFACE SAG_med permanent uncounted \
     8E70D3F4ABB65CA6D577 VENDOR_STRING= CLINICAL USER INTERFACE \
     HOSTID=VENDOR_DEFINED_HOSTID=10496180101265 ck=87 TS_OK
```

1. Лицензионный ключ для активации интерфейса пользователя клинических исследований

ООО ЦИРМИ INFO@CIRMI.RU WWW.GOSZDRAVNADZOR.RU

```
# [SOH]
# BU:                          SY
# Systemname:                  Systemlabel syngo.via
# System MaterialNumber:       10496180
# System SerialNumber:         101265
# HW_ID MaterialNumber:        10514100
# HW_ID SerialNumber (=ID): 10496180101265
# Creation Date:               2016 07 11 10 39 15
#
# Please do not change any line of this header!
# [EOH]

FEATURE ADMIN AND SERV USER INTERFACE SAG_med permanent uncounted \
     6E721D1F745E62C0967C VENDOR_STRING=SY_ ADMIN AND SERV USER
INTERFACE\ HOSTID=VENDOR_DEFINED_HOSTID=10496180101265 ck=249 TS_OK
```

2. Лицензионный ключ для активации интерфейса пользователя администрирования и обслуживания

ООО ЦИРМИ INFO@CIRMI.RU WWW.GOSZDRAVNADZOR.RU

```
# [SOH]
# BU:                          SY
# Systemname:                  Systemlabel syngo.via
# System MaterialNumber:       10496180
# System SerialNumber:         101265
# HW_ID MaterialNumber:        10514100
# HW_ID SerialNumber (=ID): 10496180101265
# Creation Date:               2016 07 11 10 42 33
#
# Please do not change any line of this header!
# [EOH]

FEATURE DIRECT IMAGE TRANSFER SAG med permanent uncounted \
     8E125D4FEA8BA49645A9 VENDOR_STRING= DIRECT IMAGE TRANSFER\
     HOSTID=VENDOR_DEFINED_HOSTID=10496180101265 ck=81 TS_OK
```

3. Лицензионный ключ для активации интерфейса «Прямая передача данных»

ООО ЦИРМИ INFO@CIRMI.RU WWW.GOSZDRAVNADZOR.RU

```
# [SOH]
# BU:                          SY
# Systemname:                  Systemlabel syngo.via
# System MaterialNumber:       10496180
# System SerialNumber:         101265
# HW_ID MaterialNumber:        10514100
# HW_ID SerialNumber (=ID): 10496180101265
# Creation Date:               2016 07 11 10 31 07
#
# Please do not change any line of this header!
# [EOH]

FEATURE HLSEVEN AND DICOM MODE SAG_med permanent uncounted \
     9EA29DFFFDFAEC126262 VENDOR_STRING= HLSEVEN AND DICOM MODE\
     HOSTID=VENDOR_DEFINED_HOSTID=10496180101265 ck=148 TS_OK
```

4. Лицензионный ключ для активации интерфейса HL7/DICOM

ООО ЦИРМИ INFO@CIRMI.RU WWW.GOSZDRAVNADZOR.RU

```
# [SOH]
# BU:                        SY
# Systemname:                Systemlabel syngo.via
# System MaterialNumber:     10496180
# System SerialNumber:       101265
# HW_ID MaterialNumber:      10514100
# HW_ID SerialNumber (=ID): 10496180101265
# Creation Date:             2016 07 11 10 58 23
#
# Please do not change any line of this header!
# [EOH]

FEATURE ACTIVE_DIRECTORY_MODE SAG_med permanent uncounted \
     0E92BD9F04610D7656D1 VENDOR_STRING= ACTIVE_DIRECTORY_MODE\
     HOSTID=VENDOR_DEFINED_HOSTID=10496180101265 ck=83 TS_OK
```

5. Лицензионный ключ для активации функции для аутентификации пользователей

ООО ЦИРМИ INFO@CIRMI.RU WWW.GOSZDRAVNADZOR.RU

```
# [SOH]
# BU:                        SY
# Systemname:                Systemlabel syngo.via
# System MaterialNumber:     10496180
# System SerialNumber:       101265
# HW_ID MaterialNumber:      10514100
# HW_ID SerialNumber (=ID): 10496180101265
# Creation Date:             2016 07 15 08 52 00
#
# Please do not change any line of this header!
# [EOH]

FEATURE SMTP MODE SAG med permanent uncounted \
     FE523D0FBF4496909CD4 VENDOR_STRING= SMTP MODE\
     HOSTID=VENDOR_DEFINED_HOSTID=10496180101265 ck=70 TS_OK
```

6. Лицензионный ключ для активации функции для отправки системных сообщений или SMS

ООО ЦИРМИ INFO@CIRMI.RU WWW.GOSZDRAVNADZOR.RU

```
# [SOH]
# BU:                        SY
# Systemname:                Systemlabel syngo.via
# System MaterialNumber:     10496180
# System SerialNumber:       101265
# HW_ID MaterialNumber:      10514100
# HW_ID SerialNumber (=ID): 10496180101265
# Creation Date:             2016 07 11 11 10 02
#
# Please do not change any line of this header!
# [EOH]

FEATURE DNS ACTIVATION SAG_med permanent uncounted \
     9E86DF042A9D7CF7983D VENDOR_STRING= DNS ACTIVATION\
     HOSTID=VENDOR_DEFINED_HOSTID=10496180101265 ck=90 TS_OK
```

7. Лицензионный ключ для активации функции для сопоставления имен с IP-адресами

ООО ЦИРМИ INFO@CIRMI.RU WWW.GOSZDRAVNADZOR.RU

```
# [SOH]
# BU:                        SY
# Systemname:                Systemlabel syngo.via
# System MaterialNumber:     10496180
# System SerialNumber:       101265
# HW_ID MaterialNumber:      10514100
# HW_ID SerialNumber (=ID): 10496180101265
# Creation Date:             2016 07 11 09 52 58
#
# Please do not change any line of this header!
# [EOH]

FEATURE UNIVERSAL FUNK TWOD AND THREED SAG_med permanent uncounted \
     8EA29D5FEF242AE5ED1F VENDOR_STRING= UNIVERSAL FUNK TWOD AND THREED\
     HOSTID=VENDOR_DEFINED_HOSTID=10496180101265 ck=144 TS_OK
```

8. Лицензионный ключ для активации универсальных функциональных возможностей

ООО ЦИРМИ INFO@CIRMI.RU WWW.GOSZDRAVNADZOR.RU

```
# [SOH]
# BU:                          SY
# Systemname:                  Systemlabel syngo.via
# System MaterialNumber:       10496180
# System SerialNumber:         101265
# HW_ID MaterialNumber:        10514100
# HW_ID SerialNumber (=ID):    10496180101265
# Creation Date:               2016 07 11 09 55 15
#
# Please do not change any line of this header!
# [EOH]

FEATURE STD_APPLICATION_ACTIVATE SAG_med permanent uncounted \
     BE265FA4A96B682AF084 VENDOR_STRING= STD_APPLICATION_ACTIVATE\
     HOSTID=VENDOR_DEFINED_HOSTID=10496180101265 ck=88 TS_OK
```

9. Лицензионный ключ для активации стандартных приложений

ООО ЦИРМИ INFO@CIRMI.RU WWW.GOSZDRAVNADZOR.RU

```
# [SOH]
# BU:                          SY
# Systemname:                  Systemlabel syngo.via
# System MaterialNumber:       10496180
# System SerialNumber:         101265
# HW_ID MaterialNumber:        10514100
# HW_ID SerialNumber (=ID):    10496180101265
# Creation Date:               2016 07 11 09 57 32
#
# Please do not change any line of this header!
# [EOH]

FEATURE OPTIONAL APPLICATION ACTIVATE SAG_med permanent uncounted \
     9E767FE466DF5705B268 VENDOR_STRING= OPTIONAL APPLICATION ACTIVATE\
     HOSTID=VENDOR_DEFINED_HOSTID=10496180101265 ck=80 TS_OK
```

10. Лицензионный ключ для активации дополнительных приложений

ООО ЦИРМИ INFO@CIRMI.RU WWW.GOSZDRAVNADZOR.RU

```
# [SOH]
# BU:                          SY
# Systemname:                  Systemlabel syngo.via
# System MaterialNumber:       10496180
# System SerialNumber:         101265
# HW_ID MaterialNumber:        10514100
# HW_ID SerialNumber (=ID): 10496180101265
# Creation Date:               2016 07 13 12 11 10
#
# Please do not change any line of this header!
# [EOH]

FEATURE ENGINE ACTIVATE SAG med permanent uncounted \
     FE366F9424BD1D58425E VENDOR_STRING= ENGINE ACTIVATE\
     HOSTID=VENDOR_DEFINED_HOSTID=10496180101265 ck=79 TS_OK
```

11. Лицензионный ключ для активации модуля «Engine»

ООО ЦИРМИ INFO@CIRMI.RU WWW.GOSZDRAVNADZOR.RU

```
# [SOH]
# BU:                          SY
# Systemname:                  Systemlabel syngo.via
# System MaterialNumber:       10496180
# System SerialNumber:         101265
# HW_ID MaterialNumber:        10514100
# HW_ID SerialNumber (=ID):    10496180101265
# Creation Date:               2016 07 13 12 17 27
#
# Please do not change any line of this header!
# [EOH]

FEATURE ENGINE PRO ACTIVATE SAG_med permanent uncounted \
     1EE790DAD061AED08529 VENDOR_STRING= ENGINE PRO ACTIVATE \
     HOSTID=VENDOR_DEFINED_HOSTID=10496180101265 ck=72 TS_OK
```

12. Лицензионный ключ для активации модуля «Engine Pro»

ООО ЦИРМИ INFO@CIRMI.RU WWW.GOSZDRAVNADZOR.RU

```
# [SOH]
# BU:                          SY
# Systemname:                  Systemlabel syngo.via
# System MaterialNumber:       10496180
# System SerialNumber:         101265
# HW_ID MaterialNumber:        10514100
# HW_ID SerialNumber (=ID):    10496180101265
# Creation Date:               2016 07 13 12 17 27
#
# Please do not change any line of this header!
# [EOH]

FEATURE ENGINE PRO ACTIVATE SAG med permanent uncounted \
     1EE790DAD061AED08529 VENDOR_STRING= ENGINE PRO ACTIVATE \
     HOSTID=VENDOR_DEFINED_HOSTID=10496180101265 ck=72 TS_OK
```

13. Лицензионный ключ для активации стандартного пакета.

ООО ЦИРМИ INFO@CIRMI.RU WWW.GOSZDRAVNADZOR.RU

```
# [SOH]
# BU:                        SY
# Systemname:                Systemlabel syngo.via
# System MaterialNumber:     10496180
# System SerialNumber:       101265
# HW_ID MaterialNumber:      10514100
# HW_ID SerialNumber (=ID): 10496180101265
# Creation Date:             2016 07 13 12 17 27
#
# Please do not change any line of this header!
# [EOH]

FEATURE ENGINE PRO ACTIVATE SAG med permanent uncounted \
     1EE790DAD061AED08529 VENDOR_STRING= ENGINE PRO ACTIVATE \
     HOSTID=VENDOR_DEFINED_HOSTID=10496180101265 ck=72 TS_OK
```

14. Лицензионный ключ для активации дополнительного пакета.

ООО ЦИРМИ INFO@CIRMI.RU WWW.GOSZDRAVNADZOR.RU

```
# [SOH]
# BU:                        SY
# Systemname:                Systemlabel syngo.via
# System MaterialNumber:     10496180
# System SerialNumber:       101265
# HW_ID MaterialNumber:      10514100
# HW_ID SerialNumber (=ID): 10496180101265
# Creation Date:             2016 07 14 15 02 14
#
# Please do not change any line of this header!
# [EOH]

FEATURE TMS MODE SAG med permanent uncounted \
     5EC7E03A3456F9A488BE VENDOR_STRING= TMS MODE\
     HOSTID=VENDOR_DEFINED_HOSTID=10496180101265 ck=76 TS_OK
```

15. Лицензионный ключ для активации компонента управления передачей данных

ООО ЦИРМИ INFO@CIRMI.RU WWW.GOSZDRAVNADZOR.RU

```
# [SOH]
# BU:                        SY
# Systemname:                Systemlabel syngo.via
# System MaterialNumber:     10496180
# System SerialNumber:       101265
# HW_ID MaterialNumber:      10514100
# HW_ID SerialNumber (=ID): 10496180101265
# Creation Date:             2016 07 14 15 05 05
#
# Please do not change any line of this header!
# [EOH]

FEATURE WMS_MODE SAG_med permanent uncounted \
     5EE6EF04D7694A037F55 VENDOR_STRING= WMS_MODE \
     HOSTID=VENDOR_DEFINED_HOSTID=10496180101265 ck=44 TS_OK
```

16. Лицензионный ключ для активации компонента управления рабочими процессами

ООО ЦИРМИ INFO@CIRMI.RU WWW.GOSZDRAVNADZOR.RU

```
# [SOH]
# BU:                        SY
# Systemname:                Systemlabel syngo.via
# System MaterialNumber:     10496180
# System SerialNumber:       101265
# HW_ID MaterialNumber:      10514100
# HW_ID SerialNumber (=ID): 10496180101265
# Creation Date:             2016 07 14 15 19 23
#
# Please do not change any line of this header!
# [EOH]

FEATURE APS_MODE SAG_med permanent uncounted \
     5E46BF041C5D46DAFA9B VENDOR_STRING= APS_MODE\
     HOSTID=VENDOR_DEFINED_HOSTID=10496180101265 ck=78 TS_OK
```

17. Лицензионный ключ для активации компонента «Сервер приложений»

ООО ЦИРМИ INFO@CIRMI.RU WWW.GOSZDRAVNADZOR.RU

```
# [SOH]
# BU:                          SY
# Systemname:                  Systemlabel syngo.via
# System MaterialNumber:       10496180
# System SerialNumber:         101265
# HW_ID MaterialNumber:        10514100
# HW_ID SerialNumber (=ID): 10496180101265
# Creation Date:               2016 07 14 15 09 57
#
# Please do not change any line of this header!
# [EOH]

FEATURE DMS_MODE SAG_med permanent uncounted 3E50F3D4DDA488F3E116 \
     VENDOR_STRING= DMS_MODE\
     HOSTID=VENDOR_DEFINED_HOSTID=10496180101265 ck=37 TS_OK
```

18. Лицензионный ключ для активации компонента управления данными

ООО ЦИРМИ INFO@CIRMI.RU WWW.GOSZDRAVNADZOR.RU

```
# [SOH]
# BU:                        SY
# Systemname:                Systemlabel syngo.via
# System MaterialNumber:     10496180
# System SerialNumber:       101265
# HW_ID MaterialNumber:      10514100
# HW_ID SerialNumber (=ID): 10496180101265
# Creation Date:             2016 07 14 15 22 44
#
# Please do not change any line of this header!
# [EOH]

FEATURE STS ACTIVATE SAG med permanent uncounted \
     2EC073E4A626BFBFD961 VENDOR_STRING= STS ACTIVATE\
     HOSTID=VENDOR_DEFINED_HOSTID=10496180101265 ck=46 TS_OK
```

19. Лицензионный ключ для активации компонента «Кратковременная память»

ООО ЦИРМИ INFO@CIRMI.RU WWW.GOSZDRAVNADZOR.RU

```
# [SOH]
# BU:                          SY
# Systemname:                  Systemlabel syngo.via
# System MaterialNumber:       10496180
# System SerialNumber:         101265
# HW_ID MaterialNumber:        10514100
# HW_ID SerialNumber (=ID):    10496180101265
# Creation Date:               2016 07 14 15 28 08
#
# Please do not change any line of this header!
# [EOH]

FEATURE SRS MODE SAG_med permanent uncounted \
     CE20A3D42AFCC1DC41CE VENDOR_STRING= SRS MODE\
     HOSTID=VENDOR_DEFINED_HOSTID=10496180101265 ck=26 TS_OK
```

20. Лицензионный ключ для активации интерфейса «Инфраструктура SRS»

ООО ЦИРМИ INFO@CIRMI.RU WWW.GOSZDRAVNADZOR.RU

Всего прошито и пронумеровано
31 листа (ов).

ООО «Сименс Здравоохранение»

ОБЩЕСТВО С ОГРАНИЧЕННОЙ ОТВЕТСТВЕННОСТЬЮ * ОГРН 1157746382621 * МОСКВА *
«Сименс Здравоохранение»
Siemens Healthcare ООО
ОТ № 18

ООО ЦИРМИ INFO@CIRMI.RU WWW.GOSZDRAVNADZOR.RU